大清宣統三年辛亥
七月廿五日共三張

本館定報價目
●每份售大洋二分●
中國境內　全年逐日寄大洋九元六角　半年四元八角　日本全年九元六角　半年四元八角　歐美各國　全年十四元四角　半年七元二角
報資先惠　郵票不收

申報

告白刊例
論前二行起碼每行以第一版爲準第一日每行八角半第二日起每行六角半多則按行照算後幅長行三行起碼短行五十字起碼多則以十字遞加第一日每字五釐第二日至第七日每字三釐第八日以後每字二釐半

西歷千九百十一年
九月十七號禮拜日

本館開設上海望平街第一百五十八九兩號　第一萬三千八百六十九號　電話第九十五號

哈同花園籌振會內附設茶點洋酒廣告
啓者吾江皖今年霪雨爲災適逢熱心君子于月之廿四五日在哈同花園舉行籌振大會同人等深佩棉力不克追隨爰集資購備茶點洋酒等物設肆于園內冬桂軒揭擊亭以待來賓藉以慰息得蒙賜顧悉實多寡悉數盡便同人等連本助振一併事竣再當併數登報以答盛意　洋布業同人等啓　A1026

招商局新銘快輪准廿六晚開往天津
本輪帳房關啟　A1080

商務印書館新出英文教科書廣告登本報第二張第七版閱者注意

法商達興銀公司廣告
本銀公司開設在黃浦灘第六號專做借款押款兩項借款無論政治商業個人如有相當保證者可商借押款凡房產貨色以及中西首飾珠寶鑽石骨董古美術均可收抵期限利息面議一切規則函索即寄本公司定章辦理業總理朱葆三啟　電話二五八二　3326

瑞生洋行廣告
啟者本行陳列所在滬開設十餘載專辦局廠所用機器及鐵路開礦榨油打米磨麵印書抽水起重鋸木引擎鍋爐電燈皮帶輪軸車鑽鉋洗刨剪冲床等俱有現貨向由外洋名廠製造最新式樣承購者莫不贊美本行取價格外克已以廣招徠倘蒙　仕商賜顧請至英大馬路三十三號本陳列所面議可也　瑞生洋行機器陳列所謹啟　883

寧紹修理甬興替班廣告
啓者茲因寧紹輪船週年驗修定本月廿五日進塢准以甬興暫替寧紹班故廿四日禮拜六甬興到滬暫停開班俟至廿六禮拜一由申開甬以替寧紹一俟寧紹修竣仍歸各輪原班照常駛行特此通告　寧紹公司啓　A1023

商務印書館學部審定初等小學教科書廣告登本報第二張後幅第四頁閱者注意

新鐫銅版康熙字典
布面金字洋裝一冊
校讐精細　裝潢華美
價洋三元　躉批從廉
上海商務印書館發行　A971

接盤聲明
松江西門外阜成昌記現於本月二十日經中盤於阜成德記接管所有該店招牌生財底貨底帳以及店房機屋並隨屋基地連同機房裝修統歸德記出價遵買業經稟陳松江商會備案一俟該契據繕完畢即當與契兩交並呈經商會註冊所有阜成昌記一應往來欠款均歸前東陸姓理值與德記不涉恐未周知特此聲明　湯九思堂告白（昨報洽字係德字之誤）　A1028

上海萬同興土棧
本號開設上洋小東門外洋行街口坐南朝北石庫門面親自採辦大小洋藥川西雲土原漿貴州等土一應俱全小號自開張以來四遠馳名現因各貨局貨未免參差今小號特誠研究提選頂上各土等項照箱批發貨真價廉以招推廣如蒙諸君賜顧請認本號招牌庶不致誤信局函購原班回件　A989

腦戰場中
今世紀非各界人才腦力戰鬭之時代乎腦戰鬭之勝負繫乎腦力之强弱艾羅補腦汁强腦之聖品也實爲腦力戰鬭之原動力各界人才盍一試之　上海三馬路中法大藥房發行　A1006

愛儷園（即哈同花園）特開游覽籌振大會

敬啓者滬北靜安寺路西有哈同氏愛儷園在焉泉石淸幽花木深邃層樓複閣曲徑迴廊列景至八十餘處之多計地二百畝許向爲中外唯一之大建築惟平日不輕許人遊覽世外桃源問津蓋匪易也今歲七夕爲園主夫人設帨良辰乞巧之期開祝嘏之會一時中西人士聞風而來咸與斯盛是日也車馬喧闐簪裾絡繹夕陽西下華燈繼張萬千光景奇麗迨至賓筵既開雅樂四徹銀花火樹客興猶豪主人乃爲客言曰僕旅居中土忽忽垂數十年今得斯園將有終老是鄉之志猥承諸君子歡聯槃敦實切歡迎因念江蘇水災浩大寓滬各慈善家莫不熱心籌發奔走呼號同聲急振願借前箸藉答盛情擬即就斯園開一籌振大會爲諸君造福並爲斯園增光諸君其有意乎衆皆鼓掌贊善一致贊成當時議定於七月廿四廿五兩日每日午後二時至夜十二時止大張園門任人遊覽園內及園木遍裝電燈數萬盞並雇巧匠紮就電龍以及大放玲瓏焰火用助雅興入場券每券一元悉數充振凡我紳商學界屆時務祈聯絡偕來同襄義舉曷勝欣幸免票一槪不發特此廣告惟希公鑒

事務所 四馬路愼裕號　售票處 各大錢號及園門首

贊成人　李平書　惲莘耘　任逢辛　顧詠銓　朱葆三　陳潤夫　沈仲禮　貝潤生　李雲書　陶蘭泉　周金箴　王一亭　袁恆之　朱子堯　席子佩　沈縵雲　莊得之　吳季農　謝蘅牕　李柏葆　宋德宜　黃小霈　狄楚青　邵琴濤　黃叔平　袁祖懷　張虎臣　吳蘊齋　仝啓

特開愛儷園籌振大會事務所辦事人啓

本會入場券均由愼裕錢號內事務所一手發送各大慈善家其券編列號碼以憑查核如蒙熱心購銷先將送閱承銷之數一槪登報銷或不完退還之期以廿五日截止免致兩誤至廿四廿五兩日在園首現售入場券及童僕票若干其票編列號碼特選公正執事員監理其事入園二門時將所收之入場券及童僕票當面軋破留備查攷又愛儷園內除巧日已裝之電燈外重行加添數千盞又加大號一百支二百支六百支一千支電光燈百餘盞光明照耀如入不夜之城其電燈費各種烟火費另用費均由贊成人公認各人認認之數共計洋一千三百三十元諸君台銜列後如再不敷由哈同先生夫人承助園內鋪設經費待事畢核實開細目帳登報宣布擔助諸公至售出入場券及童僕票總共若干張實售洋若干元悉數撥付江蘇籌振所彙解災區散放一面核實登報以淸辦事人之界限事關公益幷蒙該園主人之熱心振務不得不愼重辦理至於售券方法或有未盡善之處還乞先時賜教以期完全而使百萬災民獲受實惠誠一舉兩得也●擔任經費人李平書一百元　顧詠銓一百元　陶蘭泉一百元　邵琴濤　陳潤夫　貝潤生　惲莘耘　任逢辛　朱葆三　沈縵雲　宋德宜　吳季農　吳蘊齋　黃叔平　王一亭　袁恆之　朱志堯　李雲書　莊得之　沈仲禮　袁祖懷　狄楚青　謝蘅牕　各五十元　李柏葆三十元　席子佩　周金箴　助門票印刷費

A901

叩募安徽水災振捐

竊以爲善必昌施恩者報有應得爲德不卒任事者責無可辭同人自協議義振以來已將兩載代災黎乞生命爲天道補阨窮匯囊各大慈善家或散錢財或籌穀米萬方感頌到處歡迎無如天禍皖民連年不已淮左右之災未弭江南北之災又告其轉徙流亡之慘狀已言之不可勝言而呼號迫切之哀情更待之不能再待同人瀕死誰見弗憐同人志願雖宏才力乃薄羅掘已盡推解無從既不能力起沉疴又不忍坐視不救躊躇再四呼籲萬千明知至再至三實難啓口須諒斯民斯世悉是同胞伏願善男信女廣發慈悲達官巨紳宏施仁指因相贈救林林總總嗷嗷待哺之餘生傾囊而施遺子子孫孫永永無疆之遐福收捐處長源泰謝鴻亭萬昌典余得卿大慶元王序存招商局沈松茂裕甯官銀錢局董子俊興造局籌辦皖振處神州報館暨各報館安徽鐵路公司義振所寶希文處海豐公司寶介人處　皖省旅滬同人公啓

A977

筵資助賑

益昌洋布號上年遷居德馨里承諸君厚貺本當設筵酧答盛情今因西山大水奇災飢民待哺嗷嗷因將筵資洋一百二十元並節省端午中秋節菜洋二十元湊充平糶之需爲諸君造福謹登報章伏希　公鑒　金庭公會謹啓

A1024

象牙同業廣告

從來魚目可以混珠砆石可以淆玉具見以僞亂眞之物自古有之而今則更甚也近有一種貨物來自外洋而混售於市者名曰假牙論其造化以松香樟腦蛋白等用藥水以滲成雖有光紋相似其質輕軟究不如眞牙之耐久也論其功用或製爲扇骨幾經手玩則斑黑現形或製爲烟嘴幾經呼吸則猛裂傷喉究不如眞象牙之性涼也似假牙之害惜乎購者不知視爲價廉物美往往而受其愚敝業竊逢振興寔業之時所以表白及此若任其汗牛充棟牙業名譽抑且大受影響矣用申數語以登報端謹告　象牙同業廣告

A1009

湖北水泥廠股分有限公司開臨時特別會議

本公司自開辦以來歷經開設常年會特別會並將帳冊帳略及歷年所辦各事截至宣統二年止均經布告股東在案現因啓新洋灰公司設法破壞本廠經部咨鄂派員來滬查帳不能不速開臨時特別會議以便稟復所幸本公司股東有一百分之九十六七分在滬擬請於廿七日携帶股票到中旺弄本公司董事局換給入場券以便廿八日上午十點鐘赴上海靜安寺路張園會議此啓

A1021

振市公司新舞臺廣告

啓者本公司擇於是月廿三日下午二時開股東常會報告帳略並定於八月初一日起每逢禮拜日及禮拜三六給發官利餘利特此佈告　新舞臺廣告

A1001

直隸公債第六年本息一律還清廣告

本年八月朔應還已字公債本息銀兩仍由上海電政局照發

通州大生紗廠 崇明大生分廠 開第五次股東常會廣告

茲議定八月初五日開大生正廠股東會初六日開大生分廠股東會屆期務望　股東諸君午後一點鐘蒞會倘因事不能親臨則請舉代表帶委託證書到會會場設上海跑馬廳商學公會此佈　總理張謇謹白

A1007

延年人壽保險公司賠款迅速

先嚴沈尉人府君在常州延年分公司於本年五月間保壽一千兩僅付過第一期保費不幸遽於本月十二日病故報知公司即蒙悉數給償感頌之下足見該公司殷實可靠誠信無欺如欲投保者請　就臨常州西瀛里分公司或上海總公司面洽以共沾利益可也　棘人沈國桂謹啓

A1008

遺失聲明

茲有周村協盛棧匯使大德通申付匯票二紙每票計九八元銀一千一百零二兩五錢均係七月初九日立票此票途中遺失已向前途說明作爲廢紙特登申時兩報并登西報聲明外　中外各寶行號切勿收用特此聲明　復興昌代謹登白

A1011

李鍾山聲明

七月二十二閱申新聞時神州四報登有畢瑞卿徐潤德啓事云程思義冒充匯正記火油股東持摺向晉和冒收銀款此言殊堪駭異惟查各股東均以合同簽字爲憑程思義從未冒充實係匯正記經理賬目與匯正記追晉和莊欠款程思義亦屬分內何得謂之冒收銀款業已在商會質對明白此啓

A1025

錢銘伯先生鑒

敬啓者我邑陰雨兼旬田禾淹爛預計將來收成僉謂不過十之三四遂致米價奇漲每石九元窮民數米而炊艱苦萬狀而鄙人目擊心傷不忍坐視思竭綿薄舉辦平糶而一介寒畯愧乏魯囷因思農米局積存餘款本有購產生息之舉爰特函請以鄙人祖遺市房一所原價一千元售與局中卽以該價全數充平糶經費在鄙人非敢效毀家抒難之義亦非敢輕棄祖產也祇以該局原爲民食不足而設具有慈善性質今者覺察已成民食大缺鄙人獨此區區之祖產以價銀平糶既足爲該局推廣仁德而該局得產基本仍有着小民得米受惠已無窮一舉數善竊以爲計無逾於此者乃接該局覆函亦謂本屆水災較光緒十五年分更劇獨至平糶一層一則曰存款均在尊處再則曰俟大駕旋里再當從長計議本當靜候駕旋再爲窮黎請命特以災情急迫朝不保暮民命爲重豈容延誘況此次議辦平糶並無官款全恃樂捐已有同人担任籌集千元祇緣杯水車薪不能不呼將伯倘無巨款補助恐以力薄解散素欽我公好善爲懷德聞昭布用特專函奉達伏冀樂觀厥成祈即電飭該局照辦俾得早日舉行臨潁無任迫切待命之至再此函本擬郵遞因未悉尊寓住址特登報端請示祇請善安諸維惠鑒　顧彥群頓首

A1017

大清銀行股票維持會通告

本會因註銷羅股事於本月初三日假上海二馬路四號洋房股票交通公司開會所有當日集議情形暨致北京大淸總行電語均載初四日滬上各日報新聞欄內定荷公鑒不再贅述初六日接上海大淸分行函開昨夕接總行電開揆君沈懋昭等電已悉售押羅股各戶總行決定俟單到查明後准給新股票勢不能由分行辦理若如來電所云則羅股匯之股票亦可朦混過戶殊難照辦乞轉告總行等因本會接悉譯來電語意註銷羅股告白一節已經默許取銷因即公同議決於初九日函致上海分行云此事既經貴總行決定辦法只得由敝會通知售押羅股各戶開具淸單並過戶花名到會送交尊處轉寄總行立卽照繕新股票寄滬給換並述市面呆滯銀根奇緊萬不能將舊股票寄京掉換新股票種種爲難情形請其電致總行照准旋接滬行復函以上項情節轉折繁多准將原函并加切實說項寄京俟復到再告茲於二十一日又接該分行來信在滬換票一節已得監督復函許可惟因各股東前開淸單未能一式今特立表格送塡卽希查照轉致各股東照塡以便寄京換票並附抄監督原函一紙空白簡明表五十張到會特此登報通告凡曾押煥記合記瑞記仁濟記壽記春記者希從速開具詳細淸單親自到會或託妥友前來塡明表格之內俾彙齊送交以便寄京彙行寄京換寫新股票來滬換給[illegible]

A1019

時中書局發行書籍

上海望平街中市 1031

黃黎洲遺箸彙刊
遂漢齋校訂本龔定菴全集
黃陶菴全集
王漁洋詩鈔
陳臥子安雅堂稿兵垣奏議合刻
陳忠裕公全集
錢牧齋全集
錢牧齋箋杜詩附諸家評
錢牧齋尺牘
章實齋遺書
吳次尾遺書
國朝文棟

連史四元　洋紙二元八角　連史一元五角　洋紙一元　連史二元五角　毛太二元　連史一元六角　二元　五元　連史大本廿八元　尋常紙本十六元　連史大本四元　尋常紙本三元　連史六角　洋紙四角　二元　二元　五角

書名	價
王孟高岑四唐人集	六角
曲園老人遺墨	二角
柳宗元詩集	八角
張文襄公書目	四角
兩罍軒尺牘	八角
古玉圖考	二元
明陸文裕公詩卷眞蹟	五角
日本全國漫遊記	二元四角
十五名人手扎	五角
學部審定國文新選讀本	五角
錢吉生人物畫譜	一元
銅板海上九家畫譜	八角
古今慧星攷	八角
統計學	一元

統計表
中外約章纂新
歷代史表
蒙古記事本末
汲古閣文選
手工製作品圖說
寫信祕訣實在易
普通淺近尺牘
化學精義
大字全圖聊齋志
祝枝山九朝野記
繪圖鈕玉樵觚賸
柳選四家醫案
全體闡微

每張二分　一元六角　六角　一元五角　四角　四角　三角　五角　連史二元　洋紙三元　四角　正續六角　一元五角

十一朝東華錄已出版

凡購有預約劵者請向各經售處領書　存古齋啓 1016

蘇城 振源永綢緞莊 翻造工竣開張廣告

本號開創迄今歷有年所夙承各界推迎咸稱貨有整齊之美價無參差之弊贊頌同聲信孚遐邇茲值商戰之秋備貨更求精美定價照市從廉藉答諸君雅愛近復翻造房屋工程告竣擇於七月十八日開張交易如蒙賜顧請移玉觀東朝北洋樓石庫門內 996

滬北商團公會招添預備隊選充義勇隊

凡有志尚武者請惠臨靜安寺路一百廿六號本會閱章報名可也 982

上海紡織有限公司第三屆股東會開會預告

本公司第三屆股東大會茲定於西歷九月廿七號即華八月初六日午後四點鐘在四川路四十九號門牌本行寫字間內開會屆期乞各股東惠臨是荷　經理上海紡織有限公司三井洋行廣告

電政局添設廣東平遠縣電報房廣告

本局稟奉郵傳部於廣東嘉應州屬平遠縣添設電報房一處以利交通業於七月初八日在該處設局通報照章收發官商各電特此布聞

南滿洲鐵路公司黃浦碼頭廣告

啓者本公司業已購成向係前原經理黃浦碼頭棧房公司並地產等該地坐落在楊樹浦路第三十號便是所有碼頭棧房地產三寶並一切均歸本公司爲業自西歷一千九百十一年十月十號即華歷八月十九日爲始辦理碼頭棧房事務並往來大連上海輪船名神戶丸西京丸二輪停泊在該碼頭倘各寶號有裝卸各貨以及搭客等情請移玉至該碼頭可也所有進出口簽字等情仍歸日本郵船會社代理恐未周知特此登報聲明

南滿洲鐵路公司黃浦碼頭啓 A498

推店聲明

松江西門外阜成昌記爲因經理不善連年虧折該欠上項甚巨事無可了致各股東情願將阜成昌牌生財底貨底賬以及店房棧房隨屋基地連同在房裝修央中絕賣與湯九思堂接盤管業開張所得價銀當經陳明松江商會備案一俟契據去甬扞字完畢而後銀契兩交所得價銀如數繳呈松江商會召集各上項開會按數攤派其店業已於本月二十日交得主收管任憑改號加記即日開張自後往來生意盈虧均與失主永不干涉所有七月二十以前阜成昌記往來欠款亦與得主不涉但阜成昌記年久老店執事糊塗人所共知倘有遺漏期票抵據等在外未曾收回日後檢出一概作爲廢紙恐未遍知特此聲明

阜成昌記陳氏各東告白 A1027

本館寄售本月廿四廿五日哈同花園籌振遊覽會入場劵每張一元

※上諭※

七月二十三日內閣奉

上諭前因四川逆黨勾結爲亂當飭趙爾豐分別剿撫並飭端方帶隊入川現據瑞澂及重慶等處電陳四川省城城外聚有亂黨數萬人四面圍攻勢甚危急等語成都電報現已數日不通附近各府州縣亦復有亂黨煽惑鼓動川省大局岌岌可危朝廷殊深焦慮昨已電飭端方尅期前進迅速到川開缺兩廣總督岑春煊威望素著前任四川總督熟悉該省情形該督病勢聞已就痊著即前往四川會同趙爾豐辦理剿撫事宜岑春煊向來勇於任事不辭勞瘁即著由上海乘輪即刻起程毋稍延遲此次川民滋事本係不逞之徒藉端誘惑迫脅愚氓以致釀成此變現在辦法自應分別良莠剿撫兼施其倡亂匪徒亟須從嚴懲辦所有被脅之人均係無辜赤子要在善爲解散不得少有株累以期地方早就敉平岑春煊未能立時到川端方計已行抵川境著先行設法速解城圍俾免久困並沿途妥爲布置毋任滋蔓該大臣等其各懍遵諭旨迅赴事機以紓朝廷西顧之憂而免川民塗炭之苦欽此

上諭本日補行召見京察一等之陸軍部郎中李盛和著記名以道府用欽此　監國攝政王鈐章奕劻假那桐徐世昌署名

※宮門抄※

二十三日　召見內閣總協理大臣　李盛和　田吳炤

※評論※

川路之收拾難（無名）

方川事之初起也余即斷爲難於結果之一事而至於今日則靡爛更甚其收拾愈難試以種種方法解決之均未見其適當也

其一川人固獨立固乘各省援兵之未到而據四川而圖革命是則盡中國而不可收拾不僅限之於川省而况川路

其二果如政府之計畫擒首要散脅從以兵力鎮壓全川以兵力迫上學以兵力迫開市以兵力禁罷工四川之亂或定而四川之人力財力必消滅大半川路可收拾而四川已不可收拾

其三政府不能抗川人因而屈服於川人之請廢國有破借欵還川人以商辦川人固可無亂川路亦能收拾但是四國之欵既借外人之約又不敢反汗是川路可收拾而政府又不能收拾

其四折於二者之中如調停者之議將川路改線以期勿與川人之商辦鐵路衝突是川路或可因此而收拾而若粵若湘若鄂又誰非中國之土誰肯承認借欵而國有是川路既可收拾而其餘粵路湘路鄂路又不能收拾也

凡此四者已盡將來川路之結果四者之外或有出人意外之奇謀奇策或能成爲美滿之結果則非記者所能知而記者所預料之四者則均不可收拾之結果也嗚呼

＊專電＊

◉重慶（十一日）罷市半天後戒備極嚴可保無礙

◉重慶商界赶辦商團防亂惟與官場稍有齟齬因官不信商必欲督率辦理而商以官既無力保商不願再受節制之故

◉川省兵民已聯合一氣攻署戕官大局不可收拾（以上重慶）

◉那徐兩協理奏請派令袁世凱勸撫川亂慶總理則保錫良盛宣懷則保岑春煊昨經會議公決派岑入川

◉內閣電促岑春煊赶速入川會同勸撫今午（二十四日）接岑覆電謂赶即徵集寓滬川商意見起程前往

◉粵督電奏川路風潮影響及粵現已躍躍欲試懇准發給四成利息股票以弭大亂并飭部酌撥的欵賑濟災民奉旨著度郵兩部速核具奏

◉郵傳部奏陳審定輪船招商局股分有限公司章程并改良辦法奉旨依議（以上北京）

◉九月十六日朝日本艦長海軍大佐伏見若宮代日皇參列暹羅皇帝戴冠式

◉日俄罪人引渡條約已公表此條約除皇室罪人准其引渡外其餘即政治上之罪人亦不准引渡（以上東京）

＊譯電＊

◉聞四川成都城外有兵二千名現守中立

◉英國砲艇維持夏號因川省亂事已於二十三日由敘府開往嘉定

◉重慶英領事（美國人民一應事務亦暫歸代理）已於二十二日上午一點二十分鐘發出告示謂英美人民於大局轉危之前務望即赴安全最近之地

◉二十二日接重慶來電謂成都糧食來源漸少殊足爲慮與城接通之道路均爲亂民據守聞嘉定業已開戰教士均離該地據傳萬縣人民大有排外之意重慶目下可保無礙因好亂之徒已悉赴成都外縣各教士已由官場請赴安全附近之點

◉廷諭以岑春煊爲欽差大臣赴川治亂豫料岑抵川後必代趙任（以上北京）

◉此間得悉現有外人六十名居於成都圍城之中十六日趙督命將各門緊閉未離城者均不得出成都大局極爲阽危聞兵變後提法使已被戕提督已自盡重慶大局現亦震搖

◉成都萬縣敘府均有亂事官場遏亂極爲盡力教堂教士均無恙

◉上海隆茂洋行重慶代理電告該行謂重慶英領事已命僑居四川之西人從速齊至重慶起程赴滬成都大局仍無變動內地商業均已暫停連日未接成都來電內地交通現均阻斷（以上重慶）

◉據北京電稱亂民現據守與成都相通各路勢力漸增嘉定地方聞已開戰各教士大都奔赴治安最近之地所拘之亂首聞有諮議局議長及副議長在內

◉法德陸軍大操報告均注重飛船家所奏之奇功凡敵軍炮隊藏匿之地爲馬隊所不能探尋者均爲飛船家探得其詳且攝取敵軍設防之影德國兩軍統領均報告謂當日演戰彼等之行動多倚所得飛船家之消息爲定但德國之飛船事業平時不若飛行器之露頭角云

◉據基孚電稱俄國首相司徒來賓於星期二日在劇塲被刺受傷甚重兇手當塲拘獲俄皇時亦在座俄皇之至基孚係爲舉行亞力山大第二紀念碑之開幕禮俄皇已久未在聖彼得堡之外出臨廣衆之前首相係爲手鎗擊傷鎗彈擦肺而陷於脊骨狀極危險續電云路透電社接基孚電稱首相於戲劇兩幕交接之際倚身頭排椅架之上忽來一美服少年在相距兩步之地連放二槍首相即以手按胸仰倒椅上旋經人舁出當時觀客咸大怒狂呼俄皇即步至包厢之前觀客乃同唱國歌跪於臺上高呼萬歲直至俄皇率其公主出院而止兇手欲由側門免脫爲士官所拘第一鎗擊入首相左乳之下第二槍擊中其手槍彈斜出傷管臺人之足首相舁入醫院後業已蘇醒乃上書俄皇謂將爲皇候死槍彈由第六左肋骨擊入陷於脊骨附近第十二肋骨之下夜頗不安繼而稍愈安臥四小時之久

◉戰險保費今日(二十三日)已漲至每百十二其尼惟各保險公司開價者頗多彼等均不肯爲赴北海之漁船保險 (以上倫敦)

◉此間聞德國孛蘭斯軍隊已在孛納維附近入法邊境羣情震動股票市深爲驚擾華爾街亦不安靖法人仍絡繹由德國提回資本柏林股票市因以糜爛今非設法以保商業則各種抵押物之價值均將大減德法兩國當尤甚 (紐約)

◉駐德法國大使康本君已於今日(二十日)將覆文交與德國外務部大臣並與會談甚久巴黎異常驚擾並有無識之謠言謂德國孛蘭斯軍隊已入法國孛納維鎮此政府已挽留預備隊並召集三年期之義務兵

◉康有爲在東京告人謂思赦一事尚未確實 (以上東京)

◉全歐工人近均擾攘不安據謂係受英國罷工影響所致德比法因食品騰貴疊起亂事西班牙亦有暴動歐洲各國政府之受害者聞將開一萬國大會討論遏止風潮之策 (巴黎)

✽ 公電 ✽

◉報界公會轉廣肇公所粵代表謙來滬懇招待廣東保路會李嗇堂等叩 (廣東)

◉湖屬各縣連朝風雨各山蛟水驟發太湖水溢漂沒田廬淹斃人口無算趕辦急賑需欵甚鉅伏祈慈善家援手

湖屬紳商學界同叩 (湖州)

✽ 要聞一 ✽

◉川路大風潮彙聞

川督趙季鶴制軍兩次電致內閣探其內容第一電略謂此次亂事計有兩因一川中自爭路風潮發生後即嚴爲防禦故其初並無暴動此次之亂實有革黨藉爭路風潮陰施煽惑而起一因端方剋將抵川川人指爲强制奪路乃先發制人以阻端方之行程裨代表等可以在京要求冀達彼等之目的請示辦法云云其第二電係報告力保外國官商尚無意外之虞等語並聞其二次之電係奉電旨飭令陳覆云

前日內閣又接川督長電一道詳陳拿獲匪首情形並稱風潮勢難驟[illegible]豐無治亂之才深恐有悞國家致辜聖恩伏乞另簡賢能懇予罷黜以裨路政而固大局乞即代奏云云聞總理大臣慶邸接到此電立即進呈監國請示核奪

川京官公呈內閣云爲川省人情洶懼萬難再事壓迫呈請主持以順輿情而奠危局事職等接川省來電內稱朔日股東會宣布盛端奏請仍派李總宜工仍支川款并請嚴飭彈壓已奉俞旨會衆駭憤悲號萬狀決議川人此後只以股息抵納賦稅不再樂捐輸不買賣田產不負擔國債會未散合城已一律罷市罷課罷稅次日比戶居民各設景皇帝靈位聚哭并有設台市中者甚至小學生女學界先後奉靈哭入督署哀請代奏雖經官府勸諭各界開導而民心堅決務懇收回成命乃止相戒嚴守秩序本無暴動然似此愁憤鬱結省外聞風繼起長此相持禍機實鉅昨日軍督司道已聯銜奏請暫歸商辦交閣會議並經財政官各法團分電度學各部未知結果如何希速轉同鄉諸公共圖良法盼切禱切等語傳閱之餘同深駭詫竊惟幹路國有現經定爲政策其爲得失固非職等所敢妄議前此頻接函電鄉人多以四國借款原約損失國家主權斷送人民財產受虧甚鉅爲詞意在仰籲天恩賞歸商辦職等已多方敎勸諭以勉遵朝旨不圖民心憤激一至於斯揆其

忠愛之忱當在矜憫之列徒以九重高遠事不上聞而近來各省督撫遇有官民齟齬之件又往往隱蔽其辦理不善之咎借名於維持秩序不免失之操切現在川省情形如此危急川督如何稟報職等無從揣知誠恐激水過山挺鹿走險非惟**川省糜爛**大局亦不堪言應否代奏請旨飭下郵傳部四川督臣暨督辦鐵路大臣妥籌和平辦法毋徒事遏制則君民一心內訌不作而外侮亦紓矣是否有當伏候鈞鑒

十九日聞有**廷寄**分交提署學部及川督趙爾豐略謂四川藉保路爲名意圖**獨立**圍攻督署燒燬局所飭川督分別良莠酌量勸撫代表**劉聲元**著步軍統領衙門**押解回籍**交地方官嚴加管束各學堂**學生不得請假預會**如敢故違著即從嚴懲辦云云現此廷寄已由學部分貼京中各學堂矣

十九日午後二句鐘川路代表**劉聲元**在全蜀會館忽有巡官隆某等二人入館招其借出至**梁家園**地方則有**兵十數人**擁之以行直至步軍統領衙門交該管官吏蓋以該衙門奉有廷寄將該代表驅逐回籍云

十九日午前有署提武員到全蜀館由該館李君接待據云代表**公呈**業由烏提督代達慶邸惟此事朝廷自有辦法不必爾等過慮且爾等上呈手續亦太**不合**前日所收之呈特來**交還**語畢即擲呈而去

川京官接漢口轉來成都急電云保路代表**鄧孝可被拿**商民驚懼在督署外鼓譟**衛隊開鎗轟擊**死者甚衆有某學堂**教習**及路局**董事**數人皆當場**擊斃**餘皆隨去之商民現在督署由衞隊守住嚴禁出入　又電云成都**城門已閉**內外消息不通城外鄉民愈聚愈衆諮議局議長**蒲殿浚**亦被**捕押**城中益驚懼諮議局常駐議員公呈質問趙督不答成都至資州**電線**已於十六日中斷現在所有電報須由成都差人送至資州方可拍發各處去電亦由資州專差送省故往來甚遲然官電易達民電不易發也

十五日之變先有**鄧孝可**等進內遞呈**與趙督爭論**多時遂爲督署所拘諮議局長**蒲殿俊**等見鄧久不出因入見亦被執遂有**亂民數千人**手執**火把**圍攻督署被衛隊擊斃數十人始罷攻

成都罷市後旅川**外人**即紛紛**移居重慶**蓋以該處僅罷市半日民情尚安靜也現**英德**已各派**砲艦**駛往嘉定

旅京川人於十八日開會後分電**粵水提蘇撫晉提學點藩陝提學**請速奏請設法維持並公舉**代表往謁慶邸**痛陳川事危迫請涑代奏懇旨轉圜即於十九日黎明往謁慶邸允即代奏一面知會民政部勸令各代表靜候辦法毋庸集衆開會或致誤會滋事現已由民政部飭內外兩廳勸諭矣

御史**趙熙**籍隸四川六月間避暑蘇州忽川聞四警耗**連夜北上**已於日前抵京遍向各同鄉探問四川近情知已有**不可收拾**之勢因即繕摺入奏請朝廷迅即設法挽救詞極哀懇川京官章京**吳桐林**亦於十六日獨具稟呈上之**慶邸**請爲代奏

四川**旅滬保路**同志協會因該省爭路風潮激劇影響全國定期**二十五日**午後一時假座靜安寺路**張園**開**臨時大會**研究維持方法

※小說※

無名罪人

（三十四）（無名）

克路小侯爵說完之後果然頭也不回一直下橋去了愛姑十分感激在那橋欄上取起小侯爵的名片來一看上面寫着侯爵克路下邊註着住在俾利街十四號愛姑看後便將那名片塞在衣袋裡呆看了一回也下橋走去家去了且說愛姑到了家內走上二層樓那侍婢雪姨接著尙未開口愛姑心中不覺大動自想我在這偌大的世界上知我心事的只有這雪姨一人忙叫道雪姨雪姨怎樣好呢不是別人原來便是我那個說時早已哭了出來了雪姨也驚駭道原來眞是那芳秋君愛姑哭道什麼不是現已經定了死刑了雪姨道什麼芳秋君定了死刑了麼難道眞的這豈不是裁判官弄錯了麼芳秋君那裡會犯這樣罪的人愛姑道便是不犯這樣罪那裁判官却是這樣定了雪姨道那麼芳秋君看見你沒有愛姑道起初他沒有看見後來看見了看他心中甚是難的雪姨道那麼他見你之後說出了眞名姓沒有愛姑道沒有說出因爲他不肯說出眞名姓所以宣告死刑的雪姨道小姐我看定是寃枉的別人我不敢說祇有只芳秋君斷不犯此重罪的愛姑道不犯此重罪大家都也知道只因他不肯說出眞姓名來結局纔受了這死刑的宣告還有一層問官問他二月二十八日那夜是在那裡他不肯說又重了陪審官等的疑心雪姨道什麼是二月二十八日那夜雪姨便取壁上的月分牌來看

為善之心誰不如吾

逕啓者本年水灾遍處即江浙一帶田稻沉沒甚至民居浸水屋產蕩然無可爲食被灾之處其慘苦情形竟有目不忍睹者中秋節屆遇吾業同行三十餘家皆有節酒自備者或由備者以每家三兩而論非二三十金不可在各友亦不過佳節欣逢若將此款移作賑款則集腋成裘於灾民之受惠非一家一人而已因此小莊各友議將此節酒費撥助賑捐洋三十元并希告各寶莊先生必同志熱心諒亦樂從特此布啓

森和莊謹啓

愛儷園籌振大會

二十五下午三點起至六點鐘止特聘美國大幻術家許生君全部男女合演催眠術奇劇特此布聞

奏准安徽全省籌款公債股票第五十九會七月
奏辦[illegible]第五十九會七月

二十四日在蕪湖公司當衆開標前五標捷報

頭標一萬九千一百三十九號　二標一萬三千零三十九號　三標七千[illegible]　又五萬[illegible]二萬七千六百十八號　四標五萬四千八百五十六號　又一萬一千六百四十七號　又三萬零七百十八號　五標一萬四千六百三十六號　又七千零四十四號　又四千一百二十三號

B4183

禪臣好時火險公司分設杭州廣告

本公司今分設杭州經保火險因推廣生意起見專保房屋生財貨物衣服等項一例均可承保保費克己如遇不測賠款異常迅速如蒙惠顧請至杭城金芝麻巷向本分行經理處丁寶甫　陳葆卿二君接洽可也特此廣告

B4179

英商滙昌公司廣告

本公司專做買賣地產建築繪樣承包工程經理房租兼辦道契掛號及承做押款代理銀公司及英國各廠各公司委託事務本公司現請孫衡甫君爲買辦如蒙仕商賜顧請至上海江西路五十一號本公司與孫君接洽無不格外克己以副雅意也

總經理　鈕門　啓

B4178

訪查逃妾

周姓買妾邱氏阿囡年二十歲身矮壯面白帶扁足尖而不瘦小上口鑲一金齒係湖州菱湖鎮北鼂堂莫錦濤出身湖州口音於七月十四夜在向住新北門內七星井邊六號石庫門平江石宅樓上被誘捲物逃匿除報官遍緝外如有知風報信尋到及送到者格外重謝決不食言

上海大南門內顧家弄三十四號陳宅啓

B4180

大清新刑律總則分釋箋

總則十七章悉依資政院通過案分則三十六章依憲政編查館核訂案原案之沿革理由案語悉行照錄復逐條加以箋釋現已付印日內出書裝訂六冊一函出書前預定者收洋一元外埠郵資加一研究法律者盍亟購之

總代售所　上海棋盤街廣益書局

B1170

瑞生洋行廣告

啓者本行由外洋運到輕便鐵路數英里分枝路數十副轉盤數個及土車數十輛倘蒙仕商賜顧請至英大馬路三十三號門牌本陳列所面議可也此佈

C300

眞崎洋行　做掛麪機器

此機實本號輕獲利甚重運用簡便而且物質堅固至於所製之掛麪均係光潔可愛且又粗細長短等無不隨意邇近來暢行各省已購者咸相爭頌未辦者可速購此機一試方信言不虛妄仕商賜顧者新請臨敝行接洽遠埠函知即將價目圖本奉上不取分毫

上海虹口吳淞路中禮孫路三號　眞崎洋行白

3955

三馬路大新街口春貴原址　美商大富貴　念五夜起大減價正廳二角

念五夜起大減價正廳二角登樓三角椅位一角特煩拿手好戲

高桑奎　桂芳　打龍袍　小春來　張奎鳳　八蠟廟　一陳鳳　大[illegible]　白蘭花　小蘭芬　殺媳

白菜心　紅　十三旦　梅（雙演）　金月英　閣　金月芬　托兆碰碑　明月英　父子冠誥　劉喜奎　拿手　終身遺恨　好戲

明月英　金月英　十三旦　劉喜奎　金月芬　何佩珠　高榮奎　一陳鳳　小蘭芬　白菜心　白蘭花　汪雲芳　馬桂芳　小春來　賽燕飛　新排特別改良醫世新戲

開設四馬路美商協記　丹桂第一臺七月廿五夜好戲

七月二十五禮拜日夜戲

靈芝花　土番國　賽佑廷　目蓮救母　八九貫　常春恆　郭彩林　王瑞雲　茹錫九　小牡丹　劉壽峯　陳永奎　茹嘉祥　筱錫九　張菊笙　張春海　張俊奎　（泗洲城）　代穆柯寨　燒牛皋山　挑華車　下書　貴俊卿　桑園寄子　小喜祿　李春山　明海山　李少棠　月月紅　貴俊卿　牡丹花　李慶棠　熊文通　周五寶　特排全本改良好戲　誘妻還妻

本舞臺德律風二千七百四十八號

歌舞臺

七月念五夜戲

吳喜奎　中南山　趙月明　取桑園　王月處　硃砂痣　碧月花　梁汴　夏榮奎　殺妻　陳俊廷　淘兵　劉長林　萬國珍　張桂軒　李順來　李金茂　張雙鳳　小如意　蓋俊卿　劉長林　三麻子　劉吉慶　劉鍾林　周雲亭　碧月花　清客串　三麻子　李春利　金狸猫　劉吉祥　趙福勝

四杰村（余千救主）　紅梅閣　封金掛印　特排頭本改良新戲　愛國健兒

迎貴仙園夜戲大減價正廳洋二角

七月廿五夜戲特請超等文武名角日戲逢禮拜三六準演[illegible]

陳榮山　大蘆河　譚月明　周玉奎　龍盃　劉松亭　李瑞燕　玉鐲　三麻子　張冬寶　拾件衣　黃玉琴　永花劉　王山芬　九美　小玉麒　楊小崔　封官　李杜奇　勝文來　劉德山　雙收關勝　小周月　周月　明月　新浪子　雙賣藝　張四王李富　陳小陳李周　燕山喜奎彬妻夫　翠屏殺山

商辦新舞臺

念五夜准演日戲忌辰改期念六即禮拜一日補演

林步青　家主婆出租　馬飛珠　飛益祿　張德芳　王益成　李祥潤　小保燈　夏月生　七月珊　小連青　夏月潤　小黎青　亂石陳同惡報　廣東妻黨　新戲　林步青　新蕩湖船　小雙鳳　滿台　邱寶成　張來香　小保冠　小連奎　七月官　夏月冠　夜來香　賽金寶　許運珍　林仲　毛珙　七本新茶花　二十世紀　八本新茶花　萬磅

文明大舞臺夜戲

念五夜戲准演日戲每逢禮拜六禮拜日全部藝員一齊登檯

雲仙　鳳仙　月來　呂月來　何家聲　萬月奎　沈桂秋　王永利　沈月來　小沈秋　白奎文　呂演煩　大皇莊　十八扭　三血淚碑　四本大　全本香山　吕月樵　吳月桂　趙如泉　小沈秋　何金壽　楊仙長　水月華　伍子和　小月樵　吕紹先　邵連卿　希奇幻術　非常熱鬧　感動善心　大行好業

英商羣仙茶園

念五夜戲大減價正廳二角

小瑞仙　小馥仙　白鳳奎　一盞七省　賽陳鳳　王月樵　小雅琴　馮子仙　金容梅　賽呂處　陸菊芬　金秀英　長亭相會　收姜維　演浣紗記　演汴梁圖　李寶金陵　吳鴻安　王新取驛　吳仙寶　演奪小珠　賽新翠　屏殺山

鳴盛梨園

七月廿五日禮拜日戲忌辰停演

夜演　聲上海妹棠　上海妹　靚就　六國大封相　新松喜　妲妃松　蛇仔洪　聲架棠

全班文武名角齊出全演　後演馳名特色劇頭　寒鴉噪鳳　法海慈航

最著名小生眞正新松喜　手生第一首本

上海妹　妲妃松　聲架棠　京仔容　靚標　雞狹蘇　西施江　知府澤

特請廣東初次來申著名藝員

最著名小生正新松喜

著名特色花旦　武生小武男丑

京仔旺　靚奇仔　上海妹　妲妃松　聲架遂　靚就　蛇仔洪

已到申陸續登檯開演

青浦土人參

此參由御醫陳遠帆徵君等發明爲清補要品百病皆治戒烟服之尤效另評仿單每兩售洋四角　上海北市寶浦鐵路　南售公利社　上海閘北恆昌里口　土參寶順里　同昌當　馬路仁昌當　東花園老閘北　家衙恆昌　六馬路城　當南碼頭　信馬路　內科場大泰當　道前街　永大洋貨店　蘇州閶門內　外商品陳列所　閶門外皋　橋堍裕盛洋貨號

B3881

禮拜日拍賣　新谷洋行

準二十五日上午十點鐘在北四川路四十二號住宅麥里拿拍賣洋房器具大菜間書房間房間一切木器什物並廚房用此佈

B4164

禮拜日拍賣　上海便利社

准於念五日上午十點鐘在社拍賣某店撤來斗櫥酒壜鋼頭子沙發椅子花布並絲萬條片機器照像不計零物等此佈

B4161

寶善街丹桂茶園減價正廳二角

念五夜特聘京都新到超等藝員各奏拿手戲新添廣東全新行頭

小董群奎　小吽　穆天　一聲雷　汪昭容　呂小山　白玉梅　小雲奎　金瑞　小月紅　張少泉　張文艷

東宮害　黃金拾　風怕　武松獅子樓殺嫂　柳林池　宋十回

郭鳳仙　小桂仙　小春利　飛來鳳　草上飛　小燕飛　小桂芬

山神廟　●尉公訪賢●

呂小山仝郭鳳仙班合演張文奎張少泉小叫天小玉梅白雲一聲雷時事新戲勸善懲惡婦界現形記警世新劇

開在泥城橋堍西幻仙原址

群樂新開商戲園

特請京都頭等坤角文武全班頻演拿手好戲

七月十五日起每晚八時開演至十一時為止風雨無阻

超等坤角合演新劇

筱月卿　張處　梅逢春　項樂奎　賽桂芬　小春來　蔡文寶　蔡文翠　小靈芝

本園新到影片三千四百餘種每夜陸續換演所惜戲目繁多限於篇幅不及詳載總之有目共賞無奇不備兼加文明雅曲愛國新歌添大幻術武力戲法東洋美女飛舞獻技

凡執有幻仙舊券入新場一律通用祗取茶資一角

法界群舞臺

開在法大馬路新劇場原處

裝修工竣擇吉開演

本主人不惜重資邀請羣仙吉慶名班並往京都陝蘇聘請文武坤角各藝男女採辦新式全副行頭特請名師精造彩景玲瓏巧妙特別轉變大同現在中理因位改良暢觀以副座客雅意之後修理工竣擇吉開演再行登報佈聞 B4090

美國催眠術大幻戲

在英大馬路東首區中對門謀得利間壁

再演一禮拜每晚調換新戲

價目

頭等每位洋三元

二等每位洋二元

三等每位洋一元

本班在歐西馳名久已曾蒙皇家獎賞刻因道經滬上共有男女三十餘人擬大試幻術實于中國從未到過之奇劇令人觀之諒無不稱美矣今擇本月十七夜起開演每晚八點鐘開門售票屆時務請光臨為幸

班主祥生謹啓

B4089

新到正雲南火腿

本號專辦正宗雲南宣威火腿價廉鮮明其價克已鋪在上海四馬路巡捕房西首接元啓

宦海散人相命

特別河洛門相命奇人不報八字來看書度指能知年月日時父兄妻子流年鴻運得失仕宦經遂不取分文寓四馬路華商旅館起碼五角 B4171

禮拜一拍賣

魯意師摩洋行

始創自同治十三年即英一千八百七十四年

准於念六日二點半鐘在本棧拍賣紅藍冲毛呢灰色天青頭號素泰西緞扎藍素羽綢閃色絲羅洋縐紗絲光格子花呢印花法蘭絨巧色厚呢冲毛法蘭絨色鼻烟洋猫真企呢水漬花旗鶴梅粗布紅立馬細布松子細斜立馬飛龍斜紋十支英鵰四同八黃月宮花瓶大金牛十二支綠雙喜印度棉紗等貨此佈

魯意師摩洋行啓 D388

禮拜一拍賣

奉會審公堂諭

瑞和洋行

准於廿六日十一點鐘在湖北路第四十七號正源館內拍賣一萬生財另件物不計以上均歸一莊拍賣惟拍後當付現錢即日出清此佈 B4176

禮拜二拍賣

瑞和洋行

准於念七日十點鐘在本行拍賣各房及住宅字木器新鉛字等電氣燈不計者如欲先一日預看者可也此佈 B4177

禮拜三拍賣

淨漬貨

魯意師摩洋行

始創自同治十三年即英一千八百七十四年

准於廿八日下午二點半在本棧拍賣水漬釘鐵十箱馬車漆油一箱面盆二開司一箱磁湯鍋一箱窗紗絲襪雨衣羽綢紗巾鞋油扣子香餅白蘭提六媚什貨不計此佈

魯意師摩洋行啓 D389

尋徒賞格

茲於六月念七日下午在蘇州滸墅關走失學徒一名上海浦東人年十四歲學名順身穿藍布衫褲向在木匠行內有知其下落者送到報館謝洋十元如有人送到者謝洋念元儲洋以待決不食言　洪江具白 B4173

禮拜二拍賣

公平貨不限價

瑞和洋行

准於二十七日上午十點鐘在本棧拍賣公平貨鞋帽店虎標玉芙蓉雨花泉九宏長壽宮輕羅小扇長江會館花金英桃鎖盆象蓋湯家將提報八陣電氣燈雙小八點炮同津百子亭升呂純陽北地胭脂二仙散藥吳后進宮祝壽游蘇堤端陽圖九財叢巧發財萬紫千紅海上名妓嫩朝清供順風大發綢莊來鳳橋五童子三友雙得利賞牡丹門百草鐵軍台豐年漢宮春曉成親四子高升紅玉得勝盜仙草九鳥童雙蝶仙四彩八鳳八槍花牌龍鳳小花園母子全歸富貴樓四人虎生花鴻運大發宮鷄一品香代軍孔雀過新年馬上侯九金魚鷄童打螺紅萬年如意天官人鳳雙人鳳九裕山水怡情各邊元羽綢人鳳素羽綢萬紫千紅祝壽劉海尺六元絨長壽宮豐年北地胭脂天賜黃金賦壽順風大發門百草輕羅小扇元西緞九恆六子高升冲西緞元寶鷄大紅洋藍棉呢五童子色裏子綢鳳紫于紅羅緞雙得利甘露花羽布六子高升花羽綢人龍三寶人馬弓獅球三佳人鳳三正藍跑鹿人虎三德飛球香錦劉海子三萬天官如意八兒三正人槍三皇三B三S三下紅跑鹿十二磅人搶三八三X三寶人旗三S人斧三P人搶三治三昌三立鋼布十三磅至十五磅十二八六四雙劉海四雙八魚十二八六四藍跑藍龍鷄飛球春營探石磁雙得利雙花圈得利雙小人點炮三友龍鷄圓馬頭市布七磅英魚原布花雙獅球粗斜七磅鴻運大發三成洋標三磅半至六磅人虎劉海鹿頭駝鳥紅標萬紫千紅三正祝壽三德三正標洋標玫瑰花三幸雙得利九虎童八搶DT八陣三玉黃鷄三和探石磁吉祥如意劉海三鹿北地呂純湯豐年雙蝶仙鴻童回京圖寒山寺雙小人點炮B4640天官如意五金鷄八金鷄利市三倍飛球春市祝壽祿人鳳藍跑鹿紅雙鹿獅球三蝠鴻運大發三英永發三正三廣三磅戰長紗標布等所拍各貨均係一禮拜出清所拍之貨均係淨貨倘有需點一律挑料此佈 B4163

禮拜三拍賣

魯意師摩洋行

始創自同治十三年即英一千八百七十四年

准於廿八日十點鐘在本行拍賣德七十五打燒酒巴黎香檳酒四十五打各種洋酒一應俱全為四格香餅紅酒一箱十點半拍賣于各種絨呢皮料上老虎皮豹皮電氣以及各種外國衣服宅木器鐵床住物此不計廿七日可看此佈

魯意師摩洋行啓 D387

禮拜三拍賣

瑞和洋行

准於廿八日二點半鐘在本棧拍賣新旗昌八字松子細斜四十包不限價頒發天台色花標協隆雙張飛金花羽綢順全隆二美十二吋元西黃邊本邊俱有梵王宮金虎史湘雲花素西緞飛龍斜文泰和色花緞色毛素羽綢賞桂色花標雙工連呢好時僧帽B色洋縐紗閃花緞斜文豐太盧雪亭色西緞百利雙亂色絨布飛龍荷藍斜文豐蘆花計鳳凰白豐裕花其飛狐斜文五十餘包出邊本邊羽綢豐裕羅絨布彩兎市布另行印度粗布裕昌四鶴元西緞晉隆衣錦榮歸色絲羅緞又怡和虎松細布禮和賞菊元羽綢精漬華記松子細斜十餘包盛信八槍三L細布仙鶴市布精靈豐裕花其班馬AA細布十支印度棉紗餘貨不計此佈 B4178

新到已貨

括打廣嗣丸

嘗謂補品不可以為廣嗣丸以其功太緩也燥熱補藥亦不可為廣嗣丸以其功太急也此丸見效在一日之後而異力有十倍之加較之未服以前強弱若兩人勇怯竟同再造凡服過者無不歎願未服者試之則此丸絕是否有效不難立辨矣大瓶九十六粒附外塗藥二瓶共五元小瓶四十二粒附外塗藥一瓶共二元半　美界仁智里十三衖括打藥房 4071

受騙莊票聲明

茲有乾大莊陳鏡清於七月十二號盲騙去裕十通莊第四千五百四十九號七月念五元二百八十兩此票永向該莊止付外還作廢留中八等及各寶莊號切勿收用特此掛失 B1181　全源啓

（失契聲明）

茲有英冊第三千一百八十四號六千七百五十六號道契兩張今已遺失刻由本行稟明英公堂照章登中西各報三個月方准給補新契以上所失原契永作廢紙無論何人拾得概不為憑特此聲明 B3608　通和洋行白

（婦科靈丹）

參茸烏鷄白鳳丸

本寓秘傳真方專用鹿茸烏鷄入藥法製煉專治婦人虛損調經閉經期不調臉久兩病產後失調白帶不受孕及各症另詳仿單每粒洋二每料洋九每盒二洋一元上海二馬路歸里口實仙寓啓 B3748

貴重地產洋房拍賣預先告白

亮件洋行

始創自同治九年即英一千八百七十年

今有貴重地產洋房一所該地產坐落在坭城外即靜安寺路一百五十九號英冊BC第一千零九十五號一千八百六十四號一千三百九十五號二千一百三十號二千二百五十七號CAD第二千二百七十號計地十七畝一分八釐八毫上連新造三層樓大洋房一所內有大菜間書樓間會客間藏書室彈子間等共計六間臥房計十四間浴間九間西中灶間並有備八間馬房花園玻璃暖花棚打球草地涼亭栽有樹木草是屋面建有月檯一座裝有石欄杆該洋房內外裝有自來水自來火電汽燈電氣風扇是屋用概上等堅固材料造就欲知一切詳細及圖樣等或如要看者請駕臨小行面詢可也隨時要買亦請至小行取鑰可也再者該屋落成後未有人住過俟今拍則再行佈告

亮件洋行啓 C499

（棧單被竊）

今遺失湖北水泥廠二百八十六號桶乃克台頭機單一紙計水泥五十桶已出過十二捆尚存卅二桶此單已向該棧說明作廢不恐　孫義記木作白 B4182

大清宣統三年辛亥七月廿五日共三張

申報第一張後幅

西歷千九百十一年九月十七號禮拜日

老牌品海
香烟
久已
膾炙人口

B8899

要聞二

蘇撫鎮懾災區之手續

蘇撫程中丞以蘇屬常昭崑新等縣常屬錫金等縣迭有先後搶米風潮皆因水災藉荒起釁客民附和滋事前已先後飭派飛划營王道曜督率師船馳往彈壓並加撥靖戎淺水兵艦隨同梭巡一面飭知太湖水師統領劉游擊榮盛暫爲駐紮常昭兩屬旋據王道曜稟報該道所派各船專駐常昭劉統領所率師船改駐東塘各鎭等語其崑新江震四屬除原有水師船隻及巡防兵隊外又再加派淺水振威大隊兵輪一艘專巡崑新兩縣屬之轄境派仁勇大隊兵輪一艘專巡吳江震澤兩縣之轄境內並派沿江巡防隊一哨專紮無錫金匱又派浙西緝私鹽捕營徐管帶於宜興荆溪金壇溧陽各屬嚴密梭巡各在案布置均雖周密然尚須遴派威望素著大員酌帶師船周流巡閱各該處以壯聲威而寒匪心等情特札委總統浙西鹽捕全軍蘇省巡緝公所總辦洪觀察爾振刻日前往周流巡閱毋負委任是爲至要洪觀察奉文後已酌帶飛划鹽捕水師各隊並帶同候補知縣謝成池大令出巡日昨蘇撫程中丞又接據靖湖廳通判奇別駕齡稟稱廳境內因被水災鄉民聚衆滋事特請酌派兵艦至廳彈壓務乞於二十二日趕到等情中丞現已飭令巡艦統帶張連升副戎酌派翔鷹兵輪一艘立刻馳往該廳彈壓梭巡該兵輪已於二十二日開行矣

蕪湖亦呈請禁米出口矣

蕪湖城自治公所呈關道文云今年本省水災爲數十年來所未有大江南北一片汪洋廬舍漂沈田畝湮沒災情奇慘目擊心傷蕪湖本非產米之鄉即在豐稔之年本邑所出之糧尚不敷本邑民食今則外源既絕內復空虛飢饉載塗已難救濟然上而湖廣下而滬甯或因平糶所需或爲振濟之用紛至沓來爭相購運萬錢一石穀價飛騰薪桂米珠人心益滋惶恐惟有先行禁米出口使米價稍平人心稍安然後再謀救濟之法正在商議間適准蕪湖商務總會來函略謂近日米價昂貴存米無多若不亟爲議畫深恐民生乏食爰於十四日特開大會公同集議擬暫行禁米出口一月爲期以保民食等因到敝公所同人極表同情惟向來蕪埠禁米出口甯國廣建各屬所出米糧悉由汀蘇之東壩輸運出口漏卮甚多亟宜防範且禁運原杜大宗輸出各省軍需平糶之米來蕪採辦者最多亦應於禁期之內停止購運尤可慮者本省內地各屬豐歉不一全恃米穀流通庶足以資接濟設內地豐熟之區自聞蕪湖禁米出口之信其工於牟利者即多方屯積居奇其資本不足者或恐虧耗相傳裹足內地米穀愈形阻滯災區乏食又恐滋生事端亦應先事防維以弭隱患除函復商會外理應備文呈請憲台鑒察懇即據情電詳撫憲迅賜維持一面示准自七月十八日起蕪埠先行禁運米糧出口一月期滿再行體察情形辦理一面電咨各省所有軍需等米於禁期之內停止來蕪購運一面通飭各屬出示曉諭本省內地米穀一律流通毋得遏糴以妨民食並嚴飭甯廣各屬不得將米糧輸運東壩出口以杜漏卮並懇憲台電請撫憲可否照海關禁口二十八日限期量予變通以期迅速

蕭御史提倡普及教育之政見

御史蕭丙炎奏民間求學維艱亟宜實行校外教育摺云臣聞助苗長者不若聽苗自長之無傷也爲人謀者不若使人自謀之爲愈也方今朝廷勵精圖治毅然廢科舉興學堂設專部所以爲民造就人才者亦既意美而法良乃學堂未易徧興教育難言普及而民間就學之士視往昔並不加增且日減焉夫豈爲謀不臧哉亦因民之求學維難有不得不速行補救者謹爲我皇上縷晰陳之曩者家庭教育父誡其子師勉其弟人人有教授之法家家有從學之資閉門造車出門合轍本大同也今則舍學堂別無肄業之地進身之階家有回賜參書不得小學一紙文憑不能立蹟中學何論其他此限於學級而民間求學維艱者一也學問之道原不以貧富分優劣究其成材膏粱文繡中居少數而艱難困苦中轉居多數今則貧者裹足富者揚眉即就本國而論非歲糜數十金或數百金不能達願學之目的而遠涉重洋獲稱博士更無論矣此限於學資而民間求學維艱者二也跬步之內必有芳草十室之邑必有忠信天之生才固不以地限也今則通都大邑間或官立或公立或私立間有一二學堂使附近居民往學焉而窮鄉僻壤之民礙於山川道路未便負笈裹糧雖欲求一日之學而不得此限於學地而民間求學維艱者三也自古勤學之彥多在貧乏之中或耕讀兼營或寢饋俱廢或採薪作苦或紡織誦書蓋其自謀者切也今則麕集學堂舉凡授課聽講飲食起居悉依鐘點鐘點

之外別無作爲彼寒畯之徒欲挾其暇晷以爲他項謀生計者其勢不能此限於學時而民間求學維艱者四也人之智愚均由天授無關乎年齡之少長也今之學堂招生必曰若干歲始入中學若干歲始入高等而各堂卒業又有三年四年五年之分不問其人之天資如何造詣如何但及歲而留堂焉及年而畢業焉於是生而知之者未許其捷獲敏而好學者轉阻其進行此限於學齡與學年而民間求學維艱者五也凡此求學維艱之處俱係民間實在情形現查學部新章有單級教授二部教授諸法未始非爲謀普及之方惟設想仍囿於校中籌思未及於校外不知日本近年極力講求校外教育之法其專門及中學皆頒行校外講義此法本創於英國厥後美國效之迄今德意諸國皆效之豈中國獨不可仿而行之哉竊謂中國今日之學堂既有限而民間之學者又無多若得校外教育法以補救之直不啻濟川之遇舟楫療疾之獲針砭其裨益誠非淺鮮也擬請飭下學部速議章程通行京外實行校外教育無論何項學堂均發校外講義聽民自擇就其性之所近力之所能而嫺習焉習熟之後准民自行呈明而官爲之考驗懸格以待及格而取取中而獎但獎學位不給實官授官之時另行考試而一切學級學齡學年之說皆可不拘至於編纂講義定教育之宗旨示爲學之門徑折衷古今中外之學說而歸於適用則責成學部講義之頒行風氣之開通體察各省情形而妥籌辦法則責成提學使臨時之考驗平日之勸導使民悅服而景從則責成地方官似此通力合作在上者有輕而易舉之能而幼學壯行在下者有樂於從事之槪行見教育不難普及人才由此奮興而國家之收效更速矣尙煩爲民謀建築籌經費斤斤於講堂宿舍間哉七月十二日奉旨學部知道欽此

◎浙屬因災環請蠲漕辦米之呼籲

浙屬沉災多至九府六十七州縣而尤以杭嘉湖紹爲較重雖經增中丞電奏撥款三十萬分別籌辦急賑現聞各屬紳民仍復紛紛呼籲茲特彙列如下

▲嘉興請蠲冬漕　嘉興紳民吳文禧等聯名介紹具陳諮議局大略以該縣于本年閏六月十六七等日狂風暴雨農產半被損折旱稻適當結實受傷尤重猶望天氣暢晴遲稻或可有秋不料天不厭禍又自二十八日起風雨連宵田禾淹沒雖鄉民搶築土突晝夜戽救至七月初四日後水高于岸戽救無效北陌南阡盡成澤國旱稻出芽遲稻腐爛全邑同歸於盡加之縣屬七八年來迭遭螟螣之災農民窮困已達極點今遭沉災秋收絕望轉瞬隆冬必至弱者塡溝壑強者爲盜匪後患誠難設想若再依據舊例派令印委勘辦照章擬以幾成荒歉則人民之粒米無收者。一屆冬漕持何完納而牧令催科書吏追呼安保無意外之暴動伏思納稅爲臣民義務恤災亦朝廷仁政紳等爲民請命謹據局章呈請決議轉達撫憲籲請代奏將嘉興縣屬水災情形上達天聽援照光緒十五年辦災之例請欵放賑求蠲本年冬漕以惠災黎而遏亂萌

▲商會籌畫民食　杭垣商務總會昨日移知災賑事務所吳方伯案據德清分會牒稱該縣於前月十六七日及七月初四五等日疊遭狂風大雨河江暴漲田禾盡失民情已極困苦近復據各米商報告各屬遏糴來源驟絕市面恐慌紛紛到會聲請設法以維危局業已兩次開會僉以迅速採辦運濟爲急策續據縣屬洛舍鎭馮紳毓清及自治會函稱該鎭全市缺米已數日貧民粒食不敢飛漲每担仍售八元勉強支持數日並赴各鄉零星囤戶商糴迄亦羅掘俱盡各米舖粒米無存民心惶惑實在無能爲力現查長安鎭素稱產米並聞有大批貨存祗因縣諭遏糴不能裝運而鄰近各鎭埠米源已絕萬難設法接濟事關地方安危迅乞邀同城紳電禀各憲及總商會迅籌救濟並急電府憲請示外查德邑合屬所產最豐之年尙待外運況連歲荒歉民鮮蓋藏値此大災設再數日升斗俱盡値此人心浮動萬一飢噪如後患何如大局何現查城鎭鄉情形一轍環請迅籌接濟各等情轉移到所聞吳藩已向明撫院電飭湖府安速運濟以維民食云

▲杭垣開辦平糶　杭城昨今晴霽嘉湖航路已通米船間有到埠而商辦金衢嚴各屬米糧亦於昨日運到四千担至大義富三倉積穀奉諭開糶每日可出二三百担左右除分濟餘杭平窰兩處九百担外其餘陸續分交東南西北四隅及江墅官米廠平糶民間購食亦不限制升斗聞南區清太門內長慶寺米廠最旺之日僅售七十餘石他區銷數尤遜致一般奸儈及黑心囤戶希望湖運未通壟斷無效故户照常交易市面

因之平靖惟頂高尖米仍私行勒價每担需洋八元八角且秘藏密室如非素識或託人商購者不能妄嘗禁臠云

❋各埠通信❋

東三省

▲冤殺無辜平民

長春府巡警局日前將青菜鄧二斬決長郡人民俱爲呼冤蓋長郡有著名鬍匪名寶山者年四十許小河龍人現在已經逃匿昨斬決之鄧二亦名寶山乃係馬後門人素以賣青菜爲業年甫二十八歲前經張紳寰舫面謁何守述及鄧二之年歲住址與小河龍之鄧二不同人所共知情願出具保結並無情托繫寶且該岳母與其娘舅方振亭於府署巡警局均有保呈在案奈監察官由大令僅據投降鬍匪宋慰五一面之辭竟將該人正法矣

山西

▲日人調查實業

翼城縣日前有日本同文書院學生西山嘉六富田傳佐滕逸齋滕儀一鈴木秀雄長野勳六八由他處至該縣教育會調查米價絲價銀價並詢該處錢莊現有幾處銀錢如何交易詳記表冊而去外人之留心內地時事有如此者

湖北

▲視學員報告不實

湖北襄陽縣視學劉淦日前來省謁見王提學報告該縣改良私塾有二百餘處之多力言其均能恪遵定章王提學雖嘉獎該視學之能然頗疑其誇張當以轉詢於專門科長吳雲龍及圖畫科長劉賡驤吳劉與之至好亦隨聲附和王提學遂信之擬將劉淦升充省視學以示鼓勵詎有襄陽某校長謁見普通科長某君詢以實行改良確數乃祇三四十堂該科長擬白於提學斥其欺飾之謬經吳劉兩科長代爲央求故將委充省視學已繕未行之札稿取銷仍由普通科長傳見申斥而王提學則並不知此事其縣視學一差遂得保全然已大費斡旋矣

安徽

▲頂懇剔荒征熟

皖撫朱中丞頃接泗州城區自治公所員紳來電以該州連年災歉今歲又被水淹二麥無收秋成無望窮黎竭力佈種晚穀於七月初旬復被大雨傾盆所有低窪數十堡全被淹沒一片汪洋殊爲可慘現該州正當開征之時懇恩飭州剔荒征熟以紓民困等情嘗經朱中丞即電陳牧究竟該州低窪各堡被淹情形輕重若何錢糧如何應如何剔荒征熟仰即查勘明確歸入秋成案內據實稟辦云

▲禁止妄動積穀

婺源縣倉積穀甚多原備救荒之用茲有劣紳程浩者藉端開倉希圖漁利事爲倉董聞知不允所請程即揑詞誣控幸各正紳均爲剖白以故稟縣數次均置不理現經該邑附生程瑞遷恐程別生事端邀同學界各紳聯名公稟撫院立案請將此項倉穀永遠不准爲他事動用以備荒歲而濟民生

浙江

▲商輪公司立案

甬郡職商何緒鏡等近以閩浙往來客貨衆多自應添輪行駛以順商情現已招集股本創設建長公司租就快輪一艘名曰圖瑞援照成案行駛甯波鎮海石浦溫州龜門興化泉州福州厦門等處遵章塡具細則稟請甬道轉詳立案聞楊觀察閱稟後查悉該職商等所呈各節事關利便商旅准候這案電陳郵傳部存案俟奉電復照會稅務司給發暫行船牌先予開駛一面詳請注冊給照分別呈報立案

▲杭垣土膏商之絕命書

浙屬禁煙功令自經巡警道楊味蒓觀察更改取締從嚴規定詳奉撫院核准通行在案現聞吸戶牌照捐牌照費土膏捐等款向章酌提三成撥充七錢禁煙分所經費惟該分所奉行禁令手續日見繁複近又添設官戒烟局種種開支不敷甚巨據情稟請層憲欵接濟茲奉增撫批准擬飭在增收膏捐內加提五成撥歸分所俾資進行查土捐向章每兩繳捐四分膏捐每兩六分上年夏增收一倍現又諭飭再加一倍計土捐每兩須納一角六分膏捐應納二角三分致各商怨嘆萬狀並聞本年十二月末日有一律停閉之說故某某兩巨號決擬於十月內先行遵辦爲各屬禁閉之倡導云

▲鎮海鉅紳逝世

三品卿銜度支部參議湖北清理財政正監理官程紳利川居官勤慎頗爲度支大臣所器重茲聞月前因事回籍於七月十九日偶受感冒遽爾逝世人咸惜之

▲劇盜擄刼學生案近聞

台屬天台縣土匪周永慶結黨騷擾四出擄刦並敢倡言仇視學堂案於前月初糾搶集成高等小學堂擄去學生勒贖巨款一案疊經紳學界先後電稟撫學憲嚴飭查辦迄今匝月渺無效果復經該校長林紳即棠呈催速究一面由諮議局專文質問捕務廢弛之地方文武昨奉中丞答復謂此案前據該校長具呈到院即經批司飭府委查明確據實稟辦並飭會營嚴拿匪首務獲解辦在案俟該府稟復到日再行劄知云云

揚州

▲開會追悼李蓬仙夫婦

揚州李蓬仙君於宣統元年自備資斧遊學德國後經監督江君仲良優加賞識拔充書記員擬於來年送部考驗俾得養成大材詎於二年五月初八日在德病故電耗到揚其夫人徐氏即擬殉身嗣經親族勸慰始稍勉節哀思詎十二月初旬李君歸櫬將到徐夫人已於初七日吞金盡節矣前已由朱君天奎等聯名稟請旌表以示褒榮現復由學界孔慶鎔王昌年等發起將定某日開會追悼云

鎮江

▲巡士毆斃人命

鎮江人石金子向在滬做工現因染病於二十三日黎明時搭輪回鎮上岸後肩負衣包一個行經西門外王家巷口站崗巡士某甲見之疑爲竊賊扭住盤詰石告以吾由上海來家住本城內所背衣包係自己所穿衣服爾如不信可同到吾家即明白矣奈該巡士蠻橫異常硬指爲賊以手持木棍向石亂擊因打傷要害氣息奄奄須臾斃命現已由石之家屬赴縣鳴冤矣

蘇州

▲踹坊定期罷工

踹坊一業鎮郡百有餘人茲該工夥等以近來鎮郡百物昂貴用度不敷於二十三日約集會議定於二十八日一律罷工要挾漲價未知能和平了結否

▲蘇垣警務片片

蘇省巡警道吳觀察以警界各項捐務亟應專派委員實力整頓以期漸有起色特札委現辦總務科副科長候補通判陳別駕熊渭充專管各項捐務差並兼統計事宜所遺副科長一差札委吳祖恩大令接充又委丁夔江蘇警務畢業生徐振鏞充武陽二縣巡警分所區官又以浙省巡警辦理多年頗有成效特派委本署衛生科科長袁璣首往浙省參觀考查各項成績回省稟復以資參考該員等奉札後均已分別謝委稟辭到差矣又長元吳三縣合設巡警教練所一處額定招生一百二十名飭令三縣每縣保送四十名均由各鄉鎮各團體擇其粗通文理者保送由縣轉送至所肄業以六個月畢業届時分派各鄉充巡長巡警等項之用云云昨已出示曉諭矣

▲派員監放營餉

蘇撫程中丞以現屆發放七月分軍餉之期特派委督練公所糧餉科科長盧世伊赴陸軍四十五標一等科員鄧述禹赴馬砲工輜各隊一等副官杜士珍赴四十六標同知顏德淮赴本署衛隊同知閔國賢赴太湖水師第一營飛划水師第一營知府金鼎芳赴內河淺水巡艦隊知縣應德完赴飛划第三營通判吳擎華赴飛划第五營知縣單希曾赴飛划第二營分別會同各該營統帶管帶逐一點名散放以杜缺額等弊各該員均已謝委前往矣

❋清談❋

甚矣川督之大惑不解也始許之而終靳之匪惟靳之且反對之而於是屠戶之名成全川之亂肇矣雖然川督亦何足深責者以十數人之責任內閣當此全川鼎沸時而意見紛歧或主和平或主激烈號爲責任內閣之首領猶洋洋然暇豫如平時也嗚呼政府誠暇豫矣然其如川人之生命何川人之秩序何哉

（采子）

本館出版名人雜著發行

◉曲園老人薈蕞編 是書係採取古今來忠臣孝子貞節義烈之見於諸家紀載者彙萃而成搜羅宏富一以闡揚潛德感發後人爲宗旨非尋常稗官野乘可比篇末間附按語指述覺悟尤見曲園一片婆心全書廿卷裝訂十冊價洋六角

◉霆軍紀略 中興猛將首推鮑忠壯公其所部霆軍當時旌旗所指即善戰如粵賊陳玉成亦望風膽落聲威所躡幾駕湘淮兩軍而上之是編自霆軍成立迄法越戰役後裁撤止年經事緯所記戰事情形如生龍活虎不可捉摸且攷證確鑿凡霆軍事實之不見於奏牘者則旁採之曾胡彭左李諸公之書函故較大事記平定粵匪方略諸書尤爲詳盡當此鐵血時代有志求兵事及崇拜霆軍者不可不一讀也全書八冊價洋八角

◉三異筆談 雲間許小歐先生著時先生以春秋高罷官居武林客來問話輒以筆代舌凡熙朝掌故往代軼聞均隨手紀錄積久成此故名筆談每部兩冊價洋三角

◉鸝砭軒質言 是書多記咸同間朝野瑣聞而於中興將帥之軼事粵捻亂黨之發野及諸教匪左道惑人之術紀載尤多展讀一遍如與天寶宮人談開元舊事增益見聞不少每部兩冊價洋三角 以上各書均係本館舊刊之本書存無多購者從速◉再本館經售經史子集名人小說書畫法帖初高等中學師範用各種教科書躉批零售價目從廉

◉申報館售書處謹啓

美國赫醫官自由戒煙丸

分發所漢口堤口金鑑里華福分行

總發所上海仁記路一號華福洋行

此丸美國赫醫官秘製性極和平可任戒者照常吸烟依法服丸烟味自淡烟癮自減且能解前誤服他種戒烟丸藥烟斷而藥不能斷者服之均見神效今有受烟害及受他種丸藥有毒之害者急服此丸癮毒全消精神陡發其紳商各界致書鳴謝日日飛馳容續登報願有烟癖者速服此丸切勿見異思遷也可

價目大瓶一百粒一元五角中瓶五十粒八角正小瓶念五粒四角五分 本埠外埠大藥房大商號均有出售

半夏露 治痰咳第一神速

彭壽堂惠鑒余溺情酒色氣體本虧去冬隨節出洋偶感邪發爲咳嗽日夜不絕聲飲食艱難入口苦何堪言雖經西醫診視殊無少效告病回國就醫申江延請其咳愈甚其痰愈多有時痰湧氣塞不省人事自以爲不可救藥矣近悉英界河南路七號廣東彭壽堂化痰止咳四寶半夏露屢奏奇效服此得除沉疴者頗不乏人即購半打試服入口甘香絕無苦難下咽之弊不欽許頃痰即化復少胸膈異常寬利尤妙在胃口大好飲食驟進數日後其患若失身亦强健計自三月初十日服至既望六日之間劇病全愈至今咳聲不作痰飲盡消從前所患胃痛亦未一發誠必此露之功而一瓶二 何快如之向使不遇此神藥病其殆哉更異者舍弟作宰西安於今二年客歲戒烟之後忽患咳嗽甚劇醫藥亂投迄無效果初猶力疾從公近漸不支僕接小女家書俱述其狀[illegible]郵局寄去半夏露二瓶以觀後效日昨接回信述及咳症告痊雖頗健心中十分感激囑再代購數打云云不禁距躍三百何其奏效之神若合符節也合併誌謝以告烟界之患痰疾者 崇明 土召棠拜啓

上海河南路廣東彭壽堂錄 B388

日本綿貫醫院廣告

前任博愛醫院長現本院長兼中日醫學校長綿貫與三郎先生光緒念五年畢業以來研究中東人士氣候之差異疾病治療之不同等能療治眼科及內外各科兒科產科婦科楊梅結毒疑難雜症只現時每星期一至六每日上午赴中日醫學校授課不能候診抱歉諸公每日下午來院接洽可也○靜安寺路念一號即大馬路泥城橋西境巴利飯店後面洋房電話一六八九 本院白 B3980

東亞皇后雪茄烟公司廣告

啓者本公司開設上洋十餘載專製辦各種呂宋雪茄烟久已馳名遠人口碑肅贊言價廉物美仕商賜顧者請至虹口西華德路三十三三十四號門牌或請至五馬路寶和經理處亦可 戊和洋行謹啓 497

三井洋行水險賠款迅速

啓者小號於上月十六晚由東順記報關行僱駁船至停泊黃浦中之保得富輪船邊起裝貨物至十二句鐘時適值狂風大雨突作霎時兩駁船斷攬被風浪捲沉致遭傾覆飄失貨物共計價一千五百三十八兩四錢正幸向三井保險行保有水險今該賠款已照數收到足見該行信實可靠而買辦作事之豪爽也故特登報鳴謝 廣源盛 義泰號 告白 B4081

呉製 星期戒烟丸

此丸戒烟第一靈○南到溫州北天津○戒斷之人二三萬○並無一個出毛病

七日斷癮非爲貴○十天斷丸爲奇珍○香丸三天糞色黑○烟虫烟積去乾淨

且無胸悶并氣痛○不吐不瀉不遺精○最喜戒時飽量好○仍可照常辦事情

每料二元一料能戒日吸一錢三分烟癮癮大遞加○包戒十五元起碼 批價格外從廉○總發行所在上海老拉坂橋始德里硝磺局內 B3766

青年會半夜學堂添招新生廣告

本會附設半夜學堂原爲造就商界人材乘公餘之暇得以補習學問專以備設各種科學如國文國語英文法文公文繙譯打字簿記等延聘教育專家分班教授現定本月廿六晚開課加放學額力求推廣凡我青年有志補習者務望即日來堂報名遲恐額滿幸毋遲誤 四川路中國青年會半夜學堂 B4059

固本自製

瑞嘉洋行經理固本廠上等肥皂各種香水

竊維固本廠創設德法各國百有餘年所製各種肥皂香水價廉物美爲別國他廠出品所不及銷行以來日增月盛至今於馳名全球自爲本行經理銷路益見發達於租界內外之區非廣設分銷處不足以饜購者之望爰就各洋廣貨鋪以及各大烟紙店批發零售固本雙連皂條頭皂以及各種香皂等乃名化學家擇頂上之與法所製造者歐洲各國咸知其料質與工作均較市上他皂爲美以廣招徠諸貴號選向就近批購藉資利便本行不勝榮幸勿爲假冒者之所欺朦也製造固本肥皂廠經理上海瑞嘉洋行啓南號白 B3643

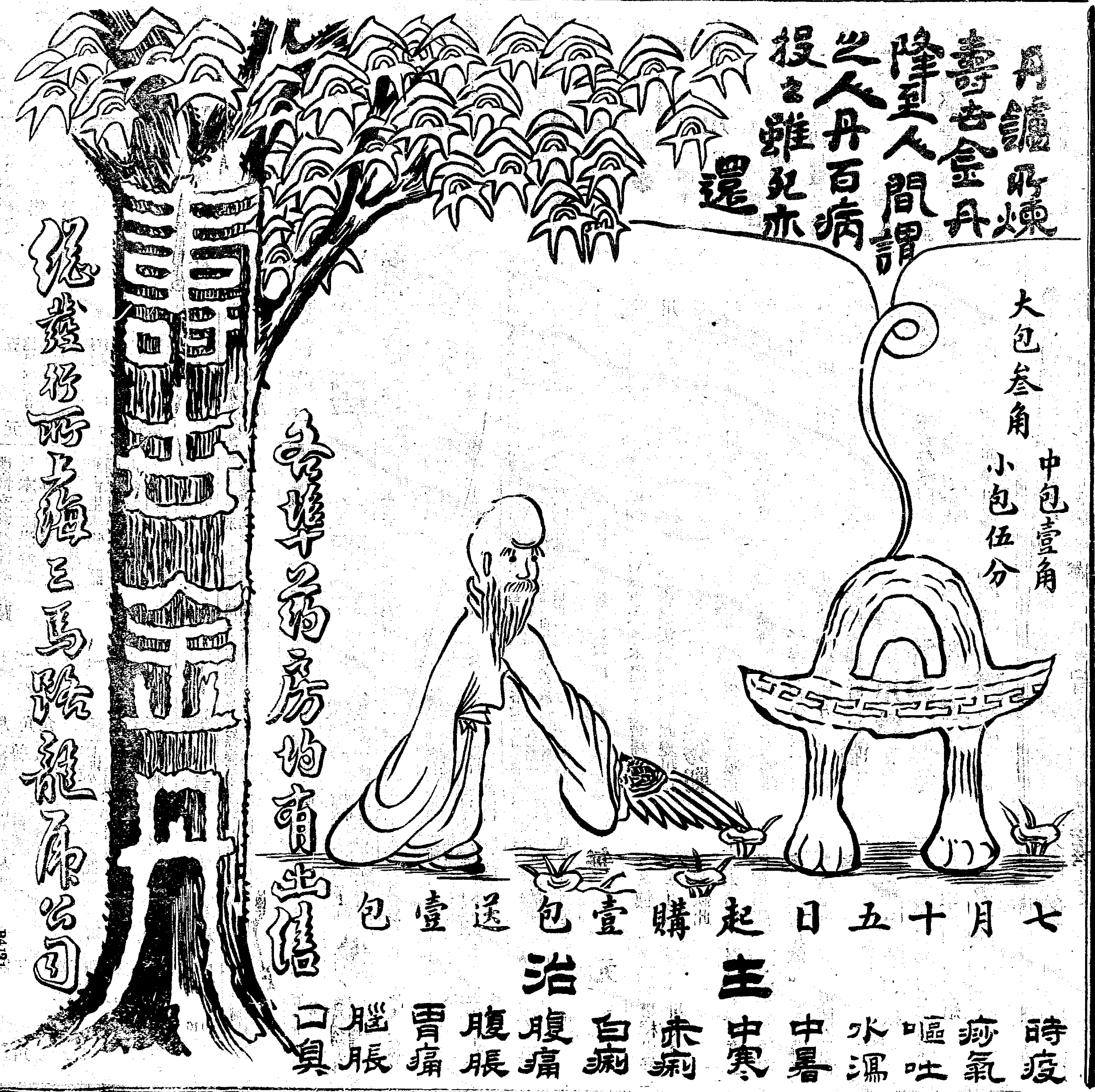

丹鑪所煉
壽世金丹
降至人間謂
之人丹百病
投之雖死亦
還
大包叁角
中包壹角
小包伍分
各埠藥房均有出售
總發行所上海三馬路龍原公司
七月十五日起購壹包送壹包
主治
時疫
痧氣
嘔吐
水瀉
中暑
中寒
赤痢
白痢
腹痛
腹脹
胃痛
腦脹
口臭
B4121

咳嗽全愈

廣東彭壽堂獨創順氣化痰四寶半夏露治愈產婦咳嗽之鐵證

產後感冒最難用藥表邪則體虛不支塡補則淤濁留滯求其萬穩萬當出險入夷者其惟本堂四寶半夏露乎此露性極和平功最神奇無論內傷外感一切痰咳等症投之無不立效者前接杭省陳君來函爲其尊閫道達病愈之狀甚爲詳悉其言曰○內人久患痰火咳嗽苦不堪言頑痰壅塞愈吐愈多每遇天氣陰寒或勞役過度其發更劇自去冬分娩以後將近滿月偶失周攝遂致大發始以爲產病當發無甚介意迺料愈咳愈劇臥不能安食不能下馴致肺痿失音吐血潮熱氣息奄奄將成瘵症求良醫溝妙藥不知費卻幾許金錢曾不得少效以紓內顧憂心甚焦灼一日閱報見半夏露告白左列證治有產後虛咳一條因遣人購啟一大瓶歸而沖服一大劑開塊傾歪之際但覺一種清香快人心意惟不知於病情何如探候動靜略停片刻覺喉中咻咻有聲以作[illegible]蘊結之痰盡從下降未幾而大便一次頃刻遍身暢快思進飲食逐日精神大振咳嗽頓止乃照常調服半夏露[illegible]晨晚再覆一料以備不時之需杭郡湧金門內陳省吾啓 每小瓶一元中瓶二元八角大瓶四元一

上海景綸廠錦地衫上市

本廠自行製造紗線汗衫外特創製錦地衫禦溫和適體春秋最宜洵貨品之特色誠衛身所必需也發明以來極蒙各界歡迎茲値當令之際除運另服外添製女界最新式宮花頭滾袖衫鑲花樣完備顏色均齊定價克己以期人人購用亦挽回利權之一也本廠各貨在各省及南洋均有分銷處總廠在虹口狄思威路二百八十一號電話三三三五本埠經售處英大馬路恆昌祥昇和祥○四馬路稽錩○棋盤街裕昌○法大馬路德源祥○巨號袗美界廣東街口永同昌天津南市景綸分局漢口正街金儀里鑑記香港中環興隆福州南台振華九江大街裕昌蕪湖萬新南京泰和廈門惠濟堂烟台明善衛波後市祥記西安萃綸庇蔭廣安泗水增興吧城增興寶壟印務公司小呂宋遠勝餘不細載

上海三馬路 永泰棧特別廣告

啓者本棧開張以來各客商有行李押款迄今未賠本棧未便從緩因各客行李日久存貯難免汚爛等情今限于中秋日爲止倘如再不來贖准其拍賣如不敷抵款仍由原保人索取恐未週知特登報聲明現已本棧房價特別克己茶房各房侍候格外週到以副各客惠顧之雅意荷蒙各界諸君務請賁臨爲荷

B4155

華興廠儉柴爐廣告

夫爲人生七事爲宗旨要需者糧食爲佳品大用者燒柴爲大宗本主人注視商號廚房用磚灶傷柴未免可惜昔年在粵東佛山鎭創做多年去秋到上海五馬路中分設華興鐵廠自造儉柴爐各公館商號購去用過無不讚美精益求精烹煮快速最奇最妙十五六人飯祗用松柴十二兩足矣厨間潔淨舟車可帶叠遷活動可移此爐用鍊熟鐵板造成堅固玲瓏連飯鍋菜鑊湯鍋水壺一應全套分大小大種大號可煮四五十人二號三十餘人三號廿餘人四號十餘人五號十一二人六號八九人 仕商賜顧者請至五馬路中認明華興廠庶不有誤

B4150

京都天寶齋

花柳毒門聖藥 經驗良方 除病妥速 無憂

京都天寶齋藥房）天下馳名○靈驗第一○異人傳授珠黃八寶化毒丹）包愈男女一切楊梅結毒限日全愈永無後患

此丸乃本齋獨得異人傳授其方重用眞正犀黃珠粉血珀極品上藥泡製煉成專治男女楊梅結毒橫痃下疳小便皮破腐爛一切毒門無論初起久染包可限日痊愈如請醫不精服藥不愈或庸醫圖利不顧人之性命收歛獨用輕粉升藥倒提丸等當時立愈乃毒氣內攻逢春復發四肢酸痛甚則鼻塌髮禿紅斑起點皆綠毒蘊經絡且必染妻絕子其害非淺餘毒未淨其害不休此買藥者未得其法患者豈能安全今本齋不惜重資修合濟世染者即將此丸服下立刻止痛消腫祛毒絕毒凡極重極危之症服藥一料立可全愈價雖略貴而效足値當可掃盡骨內一切毒氣且能生育無害屢試屢驗必發必中輕者五天重者旬日除根如用倒提丸輕粉升藥雷極火裝凡有此毒者雖諸醫束手危險萬分請嘗試之方知本藥房方眞藥靈之功每料價洋十元 每瓶洋二元○另有珠黃下疳散每瓶洋七角如男女下疳腐爛或湯物臭爛或站爛去半節即摻此散立可拔毒去腐生肌止痛保復原形仍可生育種子此乃第一奇方也○立愈珠珀五淋白濁丸價洋一元 鋪在上海二馬路中市西鼎新里石庫門內便是遠埠託郵局購寄信局作弊難保信力自備

B8738

好時洋行白

本行今有芝板拿士船於廿四日抵申准於念六日即禮拜一開往香港呱哇等埠各寶號如欲裝貨搭客者祈請駕臨本行面議可也此佈

B4157

婦人衛生書不取分文奉送

啓者敝公司今因欲拯救女界諸病起見特請日本醫學博士緒方先生婦女患病之起原症候之變化及一切療法使人易知編譯漢文入書計有七十二頁如世上有妻妾子女因病苦之人倘蒙需閱此書請向上海河南路東亞公司藥局索閱可也如外埠將郵票二分封在信內即當還奉不悞

4032

招租

茲有六樓六底四廂房一宅在鐵道會館西首第五百八十七號樓批屋內來水俱全如合意者請至本屋後面宅詢問便知特此佈 屋主謹白

癩疥瘡藥

三日愈

每盒二角 不效還洋 上海英二馬路寶善里保太和啓

掃葉山房新近出板精本書籍

發兌處上海棋盤街五百十三號

仿宋本楚辭	四冊	一元
唐人說薈	十六冊	二元五角
唐四家詩集	五冊	一元二角
宋七家詞	三冊	六角
老學菴筆記	二冊	四角
元遺山詩集	八冊	二元
國朝六大家詩集	六冊	一元五角
齊召南外集	二冊	五角
兩當軒全集	六冊	一元二角
趙甌北詩鈔	八冊	二元
曾文正詩文集	四冊	八角
庚子消夏記	四冊	一元
墨林今話	六冊	一元二角

B4002

明晶洋行

專售養目眼鏡特別廣告

本行設上海四十五年矣所售各種眼鏡能養目光久爲不變早爲仕商學界所稱許茲復特聘西洋光學著名醫科專爲向本行購置眼鏡配光之用無論老光少光一經配合絲毫不爽且本行爲招徠起見凡向本行購置眼鏡由醫生驗光概不取費至於鏡片藍綠白各色俱備悉聽貴客選用鏡框則金絲銀絲光爲巧與鎳倫價目則極力從廉以副惠顧諸君之雅意竊思人之一身目爲最要之品若由本行配光置鏡則目光永遠不壞其有益衛生豈淺鮮哉爰布顛末俾置眼鏡者知所問津焉

C496

上海四馬路 奇芳茶居中秋月餅上市

本居自開張以來十有餘載所製中秋月餅久已有口皆碑毋庸贅述顧又見市上所售之酥皮小月餅內容則腐敗不堪考面則火焰焦黑於衛生一道害莫大焉乃於壬寅年返粵特請名師來滬做造材料務選精良火工務求適合以視市上之腐敗焦黑者大有天淵之隔各幫人士送節禮者視爲特別上品故銷場之廣以本居首屈一指中以冬瓜火腿各餅尤爲膾炙其口其餘新式餅乾中西名點洋糖罐頭皆能別選上等貨物以惠諸君 光顧之雅意至於茶樓寬暢裝飾雅潔茶葉鮮明堂倌伺候之週到又爲海上之冠眞所謂無美不臻有目者識也紳商學界惠臨方知予言不謬

B3750

最靈捷織襪汗衫機器

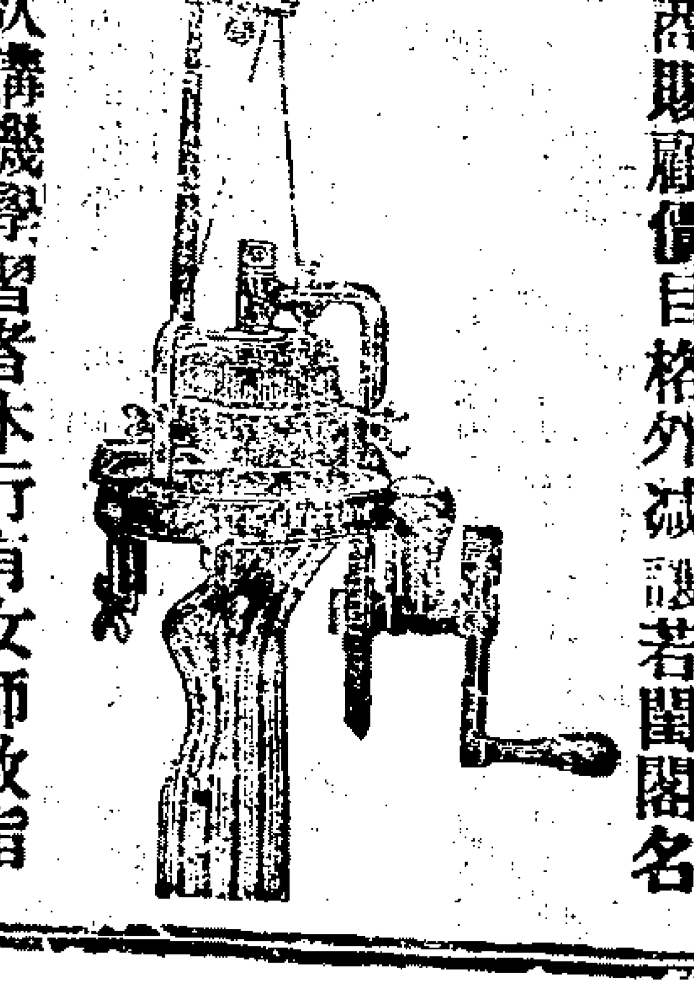

啟者本行之所售織襪機器乃英國名廠製造物料堅固精良靈捷異常出貨精緻快速並能翻新花樣與他家發售之機有天壤之別倘蒙紳商賜顧價目格外減讓若閨閣名秀欲購機學習者本行有女師教指授敬請商學界諸君駕臨一觀始信物美價廉也

上海福州路念號英商茂成洋行謹啓

B 9818

斡旋造化

瑞澂

瑞澂之璽

B4123

中法大藥房鑒

本藥房創設二十餘年自運泰西各種原藥發售以來頗蒙各界稱譽而尤以艾羅補腦汁艾羅療肺藥天然戒烟丸日光鐵丸月光鐵丸等膾炙人口名震環球歷蒙天潢貴胄王公大臣紳商學界題額揄揚賜書保證茲又蒙鄂督瑞制軍親筆題書幹旋造化匾額一方本藥房拜領之餘仰見制軍謙抑爲懷民胞物與爲刊數行以誌榮幸中法大藥房謹啓（上海三馬路）

日本郵船開往大連灣

本公司經理南滿洲鐵道會社之西京丸每逢禮拜四神戶丸禮拜日一准開往大連灣並由火車接連滿洲內地各處船身修固水陸公道客位潔淨應酬周到各賓號欲裝貨搭客務祈光臨爲幸　日本郵船會社廣告

大英輪船公司

今有堅固捷快輪船名柯里烟社准八月初六日禮拜三上午開行往門司神戶橫濱等埠貴客如欲裝貨搭客請至黃浦灘廿四號本公司帳房面議船泊怡和華順碼頭上落利便自後每隔二禮拜開往一次並搭客往橫濱者有特別利益可在神戶轉搭火車直到橫濱不再加收火車費特此奉佈

B4149

日本郵船會社

啓者本公司春日丸輪船准於七月念七日即禮拜二早七句鐘開往東洋等埠小包收到禮拜一客票賣到禮拜一止倘蒙各寶號如欲裝貨搭輪者務祈早臨爲幸　郵船株式會社啓

永年人壽保險總公司廣告

啓者本公司設在廣東路十號所有西歷一千九百十一年三月三十一號之財政情形列表如下　招足資本五十萬兩已收資本五萬兩　擔認保款總數二千九百六十七萬八千五百九十九兩　資產總數七百四十萬四千六百九十七兩七錢七分　壽險存款七百十四萬零三十七兩六錢七分　一年進款二百八十九萬六千五百五十三兩二錢七分欲知詳細章程並保費數目請向本公司索取可也

總經董　華田　書記　鄒陽　上海總經理　烈實　全啓

C460

（遺失股票）

今遺失四明銀行徐壽記戶股票五股自八十四自四十二號起至八千四自四十六號止如有在外底押等情留各實號切勿收用已關照議錄行作爲廢紙　周初記啓

B4067

滬杭火車開行時刻表

●由上海開至閘口●

站				
上海	上午八點正（慢車）	上午十一點二十五分（貨車）	下午一點正（快車）	四點五分（區間車）嘉興止
莘莊	上午八點三十三分（慢車）	十一點零六分（貨車）	下午一點二十五分（快車）	四點四十分（區間車）
松江	上午九點十分（慢車）	十一點五十二分（貨車）	下午一點五十四分（快車）	五點二十分（區間車）
楓涇	上午九點五十九分（慢車）	下午十二點五十九分（貨車）	二點三十四分（快車）	六點十分（區間車）
嘉興	上午十一點正（慢車）	下午二點五分（貨車）	三點二十分（快車）	七點正（區間車）止
杭州	下午二點十分（慢車）	六點四十五分（貨車）	五點四十分（快車）	
閘口	下午二點四十分（慢車）到	七點二十分（貨車）到	六點五分（快車）到	

●由閘口開至上海●

站				
閘口	上午七點十五分（慢車）	九點五十分（貨車）	下午十二點二十五分（快車）	
杭州	上午八點正（慢車）	十點四十分（貨車）	下午一點正（快車）	
嘉興	上午八點正（區間車）	十一點五分（慢車）	下午十二點三十分（貨車）	三點三十分（快車）
楓涇	上午九點正（區間車）	下午十二點十二分（慢車）	四點三十分（貨車）	四點二分（快車）
松江	上午九點廿六分（區間車）	下午十二點四十五分（慢車）	五點二十四分（貨車）	四點三十九分（快車）
莘莊	上午十點廿二分（區間車）	下午一點二十三分（慢車）	六點八分（貨車）	五點七分（快車）
上海	上午十點零五分（區間車）到	下午一點[illegible]三分（慢車）到	六點四十四分（貨車）到	五點三十分（快車）到

津浦火車 南段行車時刻表

由浦口開至蚌埠		由蚌埠開至浦口	
浦口	上午七點二十五分	蚌埠	上午五點四十五分
浦鎮	上午七點五十分	門台子	上午六點三十五分
東葛	上午九點零五分	臨淮關	上午七點二十分
烏衣	上午九點三十五分	小溪河	上午八點十五分
滁州	上午十點三十分	明光	上午九點十五分
沙河集	上午十一點十分	管店	上午十點零五分
張八嶺	上午十一點五十分	三界	上午十點四十五分
三界	下午十二點三十五分	張八嶺	上午十一點四十分
管店	下午一點十五分	沙河集	下午十二點十分
明光	下午二點十五分	滁州	下午一點
小溪河	下午三點零五分	烏衣	下午一點四十五分
臨淮關	下午四點十五分	東葛	下午二點十五分
門台子	下午四點四十五分	浦鎮	下午三點三十五分
蚌埠	下午五點三十分到	浦口	下午三點五十分到

現在工程行車暫不售頭等客票

滬寧火車

●由上海開至南京●

站						
上海	上午七點四十五分（快車）	八點十分（慢車）	十點正（蘇申客車）	下午一點五分（特別快車）	四點廿分（客車常州止）	六點十分（夜車蘇州止）
南翔	上午八點六分（快車）	八點三十九分（慢車）	十點二十九分（蘇申客車）	下午一點二十五分（特別快車）	四點四八分（客車常州止）	六點三七分（夜車蘇州止）
崑山	上午八點四十九分（快車）	九點二十九分（慢車）	十一點二十七（蘇申客車）	下午五點十五分（客車常州止）	七點三十分（夜車蘇州止）	
蘇州	上午九點三十九分（快車）	十點十八分（慢車）	下午十二點二十三分客車到	二點四五分特別快車	七點三十分（客車常州止）	八點二十分（夜車到）
無錫	上午十點三十六分（快車）	十二點三十七分（慢車）	下午三點三十七分特別快車	八點十三分（客車常州止）		
常州	上午十一點三十三分（快車）	六點五十分（常京客車）	下午十二點四十四分（慢車）	四點二十五分特別快車	九點十四分（客車到）	
鎮江	下午一點十一分（快車）	上午八點五十四分（常京客車）	下午二點五十五分（慢車）	五點五十分（特別快車）		
南京	下午二點三十七分（快車到）	上午十點三十五分常京車到	下午四點四十六分（慢車到）	七點正（特別快車到）		

●由南京開至上海●

站						
南京	上午七點三十分（快車）	八點二十分（慢車）	下午一點二十分（特別快車）	四點正（客車常州止）		
鎮江	上午九點一分（快車）	十點二十一分（慢車）	下午二點四十七分特別快車	五點五十分客車常州止		
常州	上午十點四十二分（快車）	七點正（常申客車）	下午十二點三十五分（慢車）	四點十九分（特別快車）	七點五十四分（客車到）	
無錫	上午十一點三十九分（快車）	八點十分（常申客車）	下午一點四十一分（慢車）	五點九分（特別快車）		
蘇州	下午十二點三十七分（快車）	上午九點三十（常申快車）	下午一點五十（蘇申客車）	二點五十四分（慢車）	六點四分（特別快車）	上午七點三十（蘇申客車）
崑山	下午一點十九分（快車）	上午十點二十三分（常申客車）	下午二點四十九分（蘇申客車）	三點五十二分（慢車）	上午八點二十三分（蘇申客車）	
南翔	下午二點三分（快車）	上午十一點二十（常申客車）	下午三點四十四（蘇申客車）	四點十九分（慢車）	七點八分（特別快車）	上午九點二十三（蘇申客車）
上海	下午二點二十二分（快車到）	上午十一點四十六分（常申客車到）	下午四點十分（蘇申客車到）	五點五十五分（慢車到）	七點三十五分（特別快車到）	上午九點四十五分（蘇申客車到）

輪船進出口

七月念四日進口輪船禮拜六

船名		行程	公司
甬興	輪船	由寧波	寧紹公司
江天	又	由寧波	招商總局
圖南	又	由汕頭	招商總局
江裕	又	由長江	招商總局
官國	又	由烟台	怡和洋行

七月廿五日出口輪船禮拜日

船名		行程	公司
神戶丸	輪船	早四點半鐘開往大連灣等埠	郵船會社
因幡丸	又	日本各埠美國	郵船會社
江永	又	開往長江	招商總局

七月廿六日出口輪船禮拜一

船名		行程	公司
奉天	又	晚往威海烟台天津	太古公司
北京	又	開往寧波	太古公司
岳陽丸	又	開往長江	日清公司
新昌	又	開往營口	招商總局
海晏	又	開往溫州	招商總局
新銘	又	開往天津	招商總局
保定	又	晚往安東	太古公司
杭州	又	開往牛莊	太古公司

七月念七日出口輪船禮拜二

船名		行程	公司
春日丸	又	早七句鐘開往長崎神戶橫濱等埠	郵船會社
圖南	又	開往厦門汕頭	招商總局
德生	又	開往膠州	怡和洋行
西江	又	開往青島烟台天津	亨寶公司
德和	又	開往長江	怡和洋行
大通	又	晚往長江	太古公司
甘州	又	晚往烟台牛莊大連	太古公司
寶利	又	開往香港粵省	招商總局
官升	又	開往烟台天津	怡和洋行

七月念八日出口輪船禮拜三

船名		行程	公司
建平	輪船	開往天津	開平公司
大福丸	輪船	開往長江	日清公司
鄱陽	又	晚往長江	太古公司
金華	又	開往香港廣東	太古公司

七月念九日出口輪船禮拜四

船名		行程	公司
南陽丸	又	開往長江	日清公司
西京丸	輪船	早九點鐘開往大連灣等埠	郵船會社

八月初一日出口輪船禮拜五

船名		行程	公司
賀茂丸	輪船	早十點鐘開往香港星嘉坡歐州各埠	郵船會社
山口丸	又	早十點半鐘開往長崎各埠	郵船會社

八月初二日出口輪船禮拜六

船名		行程	公司
大貞丸	輪船	開往長江	日清公司
博愛丸	輪船	早十一點半鐘開往日本等埠	郵船會社

知單 七月二十五日市

規銀	一百六十五千串
淨吉英洋	一千二百四十文
八開	一百零九文
小洋貼水	每角十五文

錢市 念四南北市銀拆及銀銅元錢價

龍洋	七錢五分二二五
英洋	七錢五分二厘
本洋	九錢
小洋	六錢六分
銀拆	一錢
洋找	七錢五分二五
錢找	一千文
衣牌	一千二百八十文
銅元	一百六十七千
市錢	一百五十千文

金市 七月二十四日收盤金價

現貨標金	四百十兩
沙金合赤	四百十九兩
足赤條金	四百十七兩

申報第二張

大清宣統三年辛亥 七月廿五日共三張

西歷千九百十一年 九月十七號禮拜日

愚園游覽籌賑大會念四五日夜添演田永奎光活動影戲 特此廣告

驥製萬應虎骨熊油膏

瘋氣夢遺滑精濕毒不舉心胃氣痛脾胃虛寒負重傷力遍體作痛楊梅毒瘋赤白帶下五癆七傷月經不調一切跌打損傷等症此膏一貼入身機氣藥力即從毛孔透入功能通經活血止痛驅風凡百疾病應手奏效雙料每張洋一元用者後送到本書每張作洋二角單料七角不書包還洋留心假冒須認明藥紙包上註冊商標天馬爲記并轉角五闊間門面方是的眞切記切記 上海盆湯衖絲業會館寧波路口五開間門面瓣香盧驥雲氏發行所謹啓●外埠來信須寫寧波路一百十五號

此膏治三十六種風症 專治二十四種骨節痛 寒濕熱手足酸痛 節酸痛久年腰子 血虛以及腰疼心痛 核瘰癧胸膈脹滿小腸

寶塔牌水門汀

湖北水泥廠 商標 PORTLAND CEMENT HUPEH CEMENT WORKS

本廠所出寶塔牌水泥(即水門汀)經英德各國著名化學師暨上海英工部局及工程總會各洋員節次試驗淨水泥拉力有一千零三十磅之多實爲中西第一貨色壓倒全球各廠有驗單證書爲憑貨品既佳分量亦重每桶四百零五磅價亦較廉實能挽利權而塞漏卮凡具國家思想者倘祈賜顧無不格外克己此佈

本廠總批發所 上海中旺街二百念一號電話三四三一 漢口河街昌平里第一家電話二百七十六

各埠分銷處 蘇州全昌盛〇東三省怡大洋行〇長沙禮和洋行金陵源豐公號〇杭州清泰第二旅館〇溫州敦甸葭〇青島衛理洋行〇鎮江瑞記洋行

認明門口有藍龍商標門內有謝信屏條藥內有銅版告示簽字仿單爲憑託人代購格外當心外埠寄郵政局最妥如欲經理特別公道儀可函訂

人壽醫室 〇〇〇〇〇〇〇〇 藍龍商標

認明沈製 鏡面散

眞憑實據 各省各大藥房以及南洋各島均有分售近有無恥奸商私集陵成屏幅廿四條張掛門口以昭鏡面散靈驗之 恒爲此藥諸上海英美會審分府實大令化驗存案並址人壽醫室藥室有藍龍商標藥內有嚴禁假冒告示本主人簽字仿單方是的眞 用羊脂珠粉每料六瓶洋二元五角 分售特洋五瓶總發行上海山西路郎盆湯衖大街集益里一弄對門人壽醫室主人徐年氏佈告 經理代售另有特別利益儀可函訂 外埠如欲

留心僞藥

本醫室發行沈製羊脂珠粉鏡面散一藥專治男女面上烟容粉刺雀斑黃黑疙刺瘡疤紅暈汗斑白點等類油光業蒙 恭親王府內葆生君大嘉獎又承官界紳商女界贈匾頌詞並保證書均達郵局民局領印信封遣保證因有假冒恨痛凡惡顯然君露明住... 外埠寄郵政局最妥不書包還洋 每料六瓶洋二元五角單料每瓶一角五

高等小學堂中學堂師範學堂適用之書出板廣告

學界諸君均鑒 敬啓者敝處所印江南各學堂課藝現已出板裝訂四冊定價五角是書係蒐輯近時各學堂年考月考首列諸君論說數百篇類皆文氣精卓筆法敏妙詢學界高才諸君之傑作也凡中學以上可作爲教授課本及參考之用如承購閱新即觀覽或函示均可此請惠顧諸君台安 上海棋盤街五百十三號掃葉山房謹啓

驥製哮喘氣急丹 救命之寶

辨別玉石眞可慨也考哮喘之症實從氣衰血寒邪而起此外亦有腎虛火不歸經陰虛金破火盛更有痰聲嘶氣促頭痰上壅甚至水漿不能下咽片刻不得安臥睜目喘吼旁人不忍目覩本盧創製此丹竭十載之心血經萬人之試驗有功卓著病不拘早已馳名中外藥道茲當天寒病發之時特將功用詳登各報俾海內病家采辦氣虛發喘汗出如雨肺氣不宜痰火上壅 長夜咳嗽老年氣短 氣急多痰胸膈滿悶 痰時水時風時鹹時 痰逼哮喘腎虛喘吼 以上各症無論新病久病老年少年男人婦人只要用白開水送服三錢藥性一到立見喘平氣順痰化咳止凡經症一瓶即愈重症一料全痊且可永保斷根非如他家之藥服時略愈不服即發所可同日語也〇大瓶二元附送止哮膏一貼小瓶一元每料六瓶五元不愈包還銀恐有假冒須認明五開間門面切記切記小心小心門市起碼三角以便試服外埠來信須寫明寧波路口第一百十五號批發格外克己如無消驗包可退還

此丹乃本盧第一家創製行世 人證百病莫苦於哮喘氣急之症牟利之徒雖率效尤遍地皆是致患求藥之人無從

上海盆湯衖過絲業會館五開間門面 盧氏瓣香盧驥雲氏發行所謹啓

哈同花園風景之六

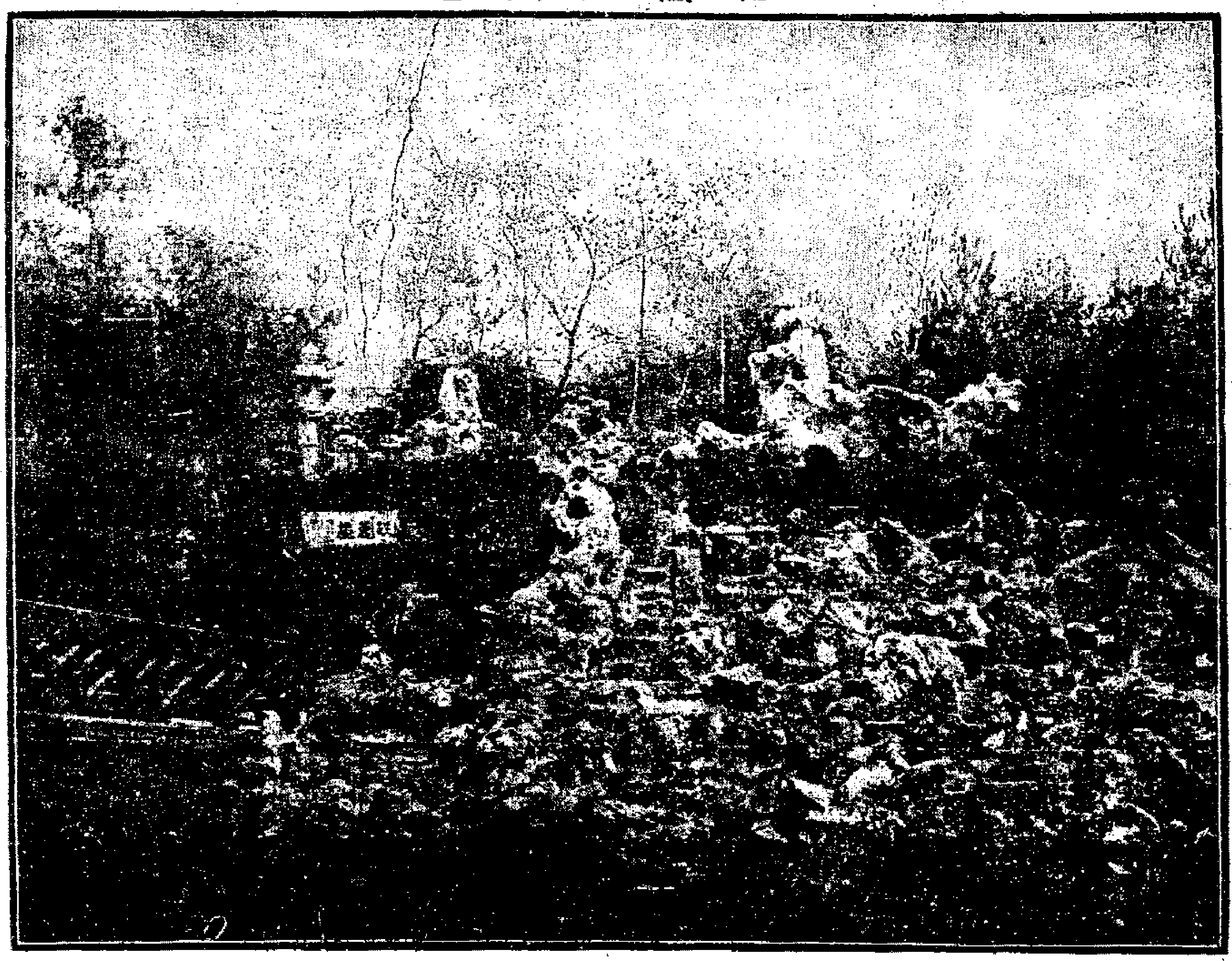

飲蕙崖

※本埠新聞※

滬上民食大恐慌 十誌

▲減收平米運費　本邑平價局現赴無錫購米接濟仍由滬甯鐵路公司火車載運來滬所需運費經該公司查照前章稍盡義務每包減取運費銀一分昨已函報自治公所董事查照矣

▲董事不允通融　城自治公所水巡隊查獲私運米石之甯波划船戶陳品生徐心豪解由裁判所判將所獲白米六石五斗悉數撥充平價處應售已兩紀前報茲悉廣西輪船某洋人以此項白米係船上購備自用業已請由滬南商務分會轉懇發還而自治公所各董事以現值米缺價昂嚴杜私販之時萬難稍予通融當即函復商董謂該輪洋人如果必欲索還儘憑禀道請示

哈同花園游覽助振會展期

昨日爲哈同花園江蘇籌振會之第一天來賓甚多佈置周密日夜所放燄火均新奇奪目爲從來所未見李平書沈縵雲諸君演說尤熱誠流露聞者動容茲聞浙省旅滬紳士公函園主及義賑會長請於念六日續開游覽助振會一天以收入費專充浙省賑欵云

縣令歡迎商團

本縣田大令定於二十五日歡迎商團會昨日縣署自頭門起至大堂二堂均已掛燈結綵聞該商團約有千人先至縣署後到道轅領取軍械每夜出巡以輔巡警之不逮云

東糧廳遷讓衙署

縣署東糧廳房屋經田大令詳准上台翻改審判廳並諭糧廳王錫章二尹覓屋遷移每月由大令撥貼租金二十五元茲已租定西門內石駁岸某姓房屋於昨日飭役將所有公文什物一併遷入矣

茶館業打醮之禍胎

茶館同業前日在大東門內沈家弄先春公所設壇建醮內有同業奚阿林向與管公所之陶阿根素有挾仇前晚借查公所碗盞起釁一言不合被奚揿倒兇毆陶母羅氏見子受敵上前擋護又因出言不遜致犯衆怒立被衆人拳足蜂毆幸由鄰人俞順祥急鳴警笛衆人見已肇禍紛紛逃逸兇手則被陶扭住不肯放手遂由巡士一併帶入一路一區警局驗明陶羅氏受傷甚重立即送縣經縣署幫審承明府升座花廳提訊先據陶阿根供稱開設品樂園茶館公所素由母親照管已有三十餘年前日同行在所建醮內有流氓奚阿林前向小的借錢不允懷恨藉端生事前晚向小的查點碗盞小的答稱已被同行頭目錢阿雙取去即被誣指竊賣由奚將小的髮辮拖倒就打母親幫護亦被糾合衆人拳打腳踢受傷甚重求驗明府先飭仵作驗明該氏肚腹腰胸均有傷痕詰問該氏幾歲答稱五十六歲求請伸冤訊之奚阿林供稱甯波人係錢阿雙主使小的到公所幫忙並未毆打陶阿根供被奚先行動手餘因人衆紛亂認不清楚明府諭陶曰爾母受傷應送往醫院醫治陶答稱自願抬回醫治明府准之判奚收押候緝幫兇訊辦

詳訴妬姦釀命情形

美捕房四百二十四號三道頭華捕江淮仁(即江昌桂)因與甬人桂阿琴妬奸起衅唆使馬和尚裘阿星周阿舟等將桂毆斃由公共公廨將江捕與裘周二人並倪沈氏(即倪阿鳳)分別押候究辦在案前日午後經襄讞王別駕會同英翰副領事研訊先由西探壳羅香與華探王寶生施榮福蔣榮生等禀明前情請爲訊究旋據屍姊陳桂氏供稱伊弟阿琴與同鄉婦人倪阿鳳姘識年餘近聞阿鳳又與巡捕江昌桂有染江因妬奸於本年六月十四夜糾同馬和尚裘阿星周阿舟等在虹口元芳路將弟毆斃已奉縣憲驗明因傷致死求請伸　又據見証王小娘等上堂証明桂阿琴被毆受傷倒地由伊等車送同仁醫院醫治無效身死並通知其姊報捕請緝以及驗屍各情形訊之馬和尚供與巡捕江昌桂素來認識是晚在西華德路附近見江捕上差經過與之閒談適桂阿琴亦過是處江捕因其佔伊姘婦囑令毆打小的恐有巡捕經過不敢動手江稱我爲三道頭巡捕又係派出兇差即有巡捕到來有我擔當江遂遠立望風小

的即邀裘周二人幫助赶上將桂毆倒後與江捕同走至轉角處分散小的等三人即入弄內聽書旋即被拘到案是實詰之裘阿星周阿舟供與馬路同訊據倪沈氏供稱丈夫在城內爲剪刀生意婦人與桂阿琴同在梟后烟公司做工認得並無私情與巡捕江昌桂亦不相識至桂如何被毆身死實不知悉叩求明鑒並據二百八十二號九百零九號等華捕投稱是晚馬等打架之處並非巡捕等應查地段時在八點餘鐘此時確見江捕兜差經過曾與交談故到堂證明定非江捕指使實係馬等毆打質之江昌桂供在捕房當差已十二年向無過失與倪阿鳳並不相識馬等均係流氓時常在途唱歌胡鬧屢經小的驅逐因之挾嫌誣攀求察中西官會商之下判將一干人證分別還押候下禮拜一再行訊核

骨器業識字夜塾定期開課

骨器業改良公會簡易識字夜塾定于二十六晚七時半開課所有上學期程度較高各學生業由該會設法介紹他校或荐改他業其餘諸生仍令准期入學並續招同業學生以補餘額

賭檯行賄之餘波

美捕房一百另一號西探亮羅香控粵人陳阿善與郭王氏代虹口賭檯上行賄洋六十元會經公堂訊明判陳押三月出境賄洋充公嗣以郭王氏係美商斯密斯之妻送請美領訊核旋奉美領仍飭解送會審公堂訊明究辦故郭王氏昨延穆安素律師上堂請爲訊奪王襄讞西之德領判氏交妥保訂於下禮拜三上午開特別公堂服請美領會訊

木匠議加工資

前日有紅幫木匠七十餘人在吳淞路玉液春茶館集議增加工資向章每工七角半今擬再加角半紛擾多時未經議決迨捕房飭探往查衆已散去矣

金店失竊之嫌疑

吳子霖昨扭卜成貴蔣瑞乾許阿榮至一路一區即經德區長研訊據吳子林供在小東門內大街開吳悅來金店昨夜失去足赤五兩合銀二百十四兩又金對牌三串約十六兩左右合銀五百四十兩又碧金石一塊值洋四十元又現洋六十八元小洋一百四十三角此項金飾向放櫃內決非外賊竊去查店夥卜成貴於是夜三點半鐘始回由學徒蔣瑞乾開門放入今晨六點鐘出外並未招呼由伙夫許阿榮關門放出察其情形恐係卜成貴所竊並在卜之床上搜出龍洋五元票洋一元小洋四角五分及妓女名片一張錢袋一只似係贓物求察卜供今晨六鐘出外事誠有之店主以爲時過早致起疑心至失金飾不知爲何人所竊蔣瑞乾許阿榮同供先後開門是實餘不知情區長以供詞各執未便遽行定斷除飭長警查究外即將原被人證一併移送縣署訊究

拐案果能翻異耶

粵人藍芝蘭前因串拐男女小孩十吾攜乘財生輪船帶往香港等處販賣被美捕房包探蔣業生查獲當將藍與各孩並其同黨王筱軒王張氏等一併拘解公共公堂訊明分別押辦詎藍心不甘服一再具禀公廨求請覆訊業奉批准於前日午後經王襄讞會同英翰副領事復訊先由一百另一號西探禀明如何查獲及解堂訊實判押西牢一年等情旋據見證繆王氏供稱實因家貧懸將親生男孩扣沙賣與藍之蘭爲子並非藍等販賣並由藍妻羅氏代求恩宥中西官會商之下以藍等販賣小孩有如許之多且經訊實押辦尙思翻異驟難定斷判藍仍還押候再訊核男孩扣沙暫留棲流所

❋瑣聞❋

城內

▲預備祭祀○滬道劉觀察昨懸牌示云八月初三日祭先師孔子自七月二十九日爲始齋戒三日不理刑名八月初四日祭社稷壇自初一爲始齋戒三日不理刑名八月初四日祭文昌廟自初二日爲始齋戒二日不理刑名八月初十日祭龍神祠八月十三日祭關帝廟自十一日爲始齋戒二日不理刑名合行牌示爲此示仰道屬各官一體遵照

▲電燈無光○昨晚八點二十分鐘縣前及三牌坊四牌坊等處電燈忽然熄滅約歷一點餘鐘始漸復明斯時適有商團會集縣署大堂排隊出巡因在黑闇之中防備尤密

▲道轅紀事○同知銜候補知縣審查案件委員吳祖恩稟知奉巡警道札委到滬審查案件　丁憂江南將備學堂畢業生平義謝孝　江蘇農務總會調查員閔鎔　浙江候補知縣陳鴻恩　候選州同王銘和均稟安　城自治公所總董李鍾珏稟見

南市

▲巡緝匪類○大達輪船公司碼頭巡丁長廖某日前病故即經該公司總辦議派前充大小東門盤查員之武弁楊芝階率同夥役在碼頭專司巡緝藉以保衛客商昨已函告自治公所董事查照矣

▲聚賭受罰○船戶許根生陳慶生張維生張阿才王仁生等多人在裏關橋潮源樓茶肆聚賭爭毆由崗巡拘至自治公所警法當値處飭許陳各罰洋兩元三人各罰洋一元充公省釋

▲不認誆詐○前日有阜甯縣婦人鮑董氏被拐匪趙文卿誘領來滬換乘大達公司新寧輪船販往崇明議賣旋被自稱探夥之馬清選陳錦帆往誆詐趙忽情懼脫逃當被巡丁長楊芝階查知立將一干人拘至裁判所請訊氏供夫名德章翁名誰根掽竹排爲業家住楓莊被趙拐出又被馬等圖詐求究訊之馬陳二人供在戴竹山處爲夥由車夫劉春江報知往看並無誆詐湯裁判以既不訛詐何致被拘到案判留候戴竹山來案保回仍勒令趙文卿訊究該氏留候翁姑領回

閘北

▲誘姦串詐○沈榮記之姘婦莊姚氏被王阿四勾誘與蔣正芳通姦匿居馬亞伯家日前由沈偕護氏外祖母朱羅氏前往尋見扭控三路分局詎蔣與馬串捏失單控沈搶物由龔區長判解總局前日奉陳裁判提案訊明判姚氏押女所一月羅氏交保着邀姚氏本夫到案具領蔣王馬各發習藝所禁錮四月沈具結保釋

▲希圖拐逃○馬連卿之妻姜氏與陳桂林私姘日前陳串同彭阿二欲帶該氏逃走被氏母姜龕氏尋見扭控三路分局由龔區長判解總局前日經陳裁判提訊彭不認串拐判該氏給馬領回管束彭拘押十天以儆

▲祇可讓出○王生廷控陳叙卿以房屋三間押去洋一百三十元過期不贖前日經總局陳裁判提訊陳供無力取贖判具結限期騰讓交王管業了案

▲失火罰鍰○洪安里豫通協記花紗號失愼一案昨由四路一區蕭區長諭着該號認繳罰款洋十元即將經理袁慶堂開釋

英租界

▲追繳押欵○英商華洋人壽保險公司控邢雨周(即邢小毛)抵地不贖等情前日午後由廨會訊原告代表愛理司帮辦律師譯稱邢於西歷一千九百另九年間將坐落寶邑之契地一方向原告抵去銀一千一百餘兩逾期已久延不取贖請將本利追還訊之邢供認抵地屬實惟求寬限料理德襄讞商之英康副領事判邢交人銀並保限兩月內清理

▲妓院受罰○龜奴陳根福在湖北路迎春坊二弄二百十六號門牌開設妓院因容留幼女王阿毛由探查獲將女拘解公堂送濟良所候提陳龜訊究在案昨由捕房將陳拘解公堂訊明屬實判罰洋二十元充公如無力繳洋改押三禮拜王女交其母周氏覓保具結領回以後不准再入妓院如違查獲嚴懲

▲傳訊被告○英商蘭味控張金觀欠銀不還又英商永年人壽公司控汪翰卿私用銀兩又美商德高洋行控沈寶昌違背合同等案昨由差探將張汪沈三人傳至公堂判汪押候下禮拜一訊理張沈二人均交保候分別訂期會訊

▲茶館售煙○劉張氏在嘉興路開設小茶

館因私設煙榻售烟被捕查悉昨將該氏傳至公廨訊實判押女所一月煙具銷燬（二）

▲爭風衝突○新閘捕房六百十三號華捕王阿四控王陳氏與己輩華捕曾阿四無端行兇昨由包探將曾與陳氏併解公堂訊係爭風起衅各有不合判王陳氏罰洋五元如無力認罰改押五天曾罰洋二元一併充公王捕斥退

▲流氓攫物○流氓楊爾小王福生陶毛頭等在七浦路攫取龔譚氏金戒被探查獲昨解公堂經中西官畧訊一過判楊等還押候下禮拜一英領堂期再行解訊

▲雛妓拖人○雛妓胡王氏蔡阿囡均因在途拉客違背定章昨由捕房將兩妓併解公堂訊實判各押一禮拜示儆

▲禁錮偷兒○杭州人孫顯法竊取其友胡順生及廣東路二百十六號客棧內寓客許玉登之綢綿銀器等物由探查獲昨解公堂訊供屬實判押西牢五月贓交失主領回

美租界

▲電車衝撞○工部局三十九號洒水馬車昨在百老匯路被八十九號電車撞壞車身由馬夫稟報捕頭飭候查核

▲無妄之災○劉順發昨在百老匯路趁搭二十三號電車一躍而上立足不穩跌傷頭額又婦人衛費氏昨乘八十四號電車至西華得路下車失足跌仆被車輪碾斷右手三指先後由捕車送同仁醫院療治

▲壓傷車夫○小車夫陳田華昨載木料過西華得路新記浜路相近與二十九號電車互撞陳即倒地被木料壓傷頭部血流如注由印捕車送同仁醫院療治

▲因何斃命○前日傍晚有年約五旬之男子倒斃於北江西路旁有衣包一個鐵鍋一口由捕稟報捕頭請飭地保報縣請驗

法租界

▲包庇傭婦○夏吉階夫婦前因房客宋閔氏被木匠張金貴行竊飾物在公堂誣攀傭婦高陳氏經捕房飭探往提出爲庇護罰由該探稟明捕頭親自率同譯員等前往將該傭婦拘提夏夫婦復與挺撞爰由公堂出單傳夏訊究夏則抗不到案旋經捕頭派令譯員及該探到堂伸訴原委並請核示中西官以夏藐視公堂爰即改出提票拘案嚴究

▲帶累好人○羅元喜前日因與某老虎灶主朱某口角鬥毆致將在場解勸之徐庭士打傷當由捕房飭送醫院醫治昨將羅解廨請訊聶司馬判令還押候受傷人醫愈再核

▲追還車價○前報記俞小亭所失之脚踏車在尤芙夫處尋見經公堂訊供係向沈彩章處買來判限交沈到案再訊在案茲沈業已尋獲交案請訊沈供是車係由朱和尙交來出洋買下前已將朱扭交警局因不肯收致被避匿求鑒判沈交保着交還價洋念元

▲幸未肇禍○某酒店值堂人戎掌發帶同証人賣牛肉之張子卿投廨控稱周某前晚同一友人來店沽飲待店閉市尙不肯去酒錢亦不付給向論不服反遭行兇繼將張子卿牛肉擔上切刀搶來亂砍幸人多奪下未遭意外今由巡捕解案兇刀呈騐質之周俯首求宥判押捕房一月

▲女孩迷路○女孩彩仔年七八齡衣衫藍縷日昨迷路哭泣由捕送廨請示判送善堂留養候核

※海上閒談※

（亮集）

向來各省有事報紙據實紀載官塲必有以官電囑登或來函更正者最近如廣東爭將軍李水提之事是也今川省亂事尤駭聽聞官場殆無可掩飾矣若其未至決裂詎肯聽報紙揭破實情使該省官塲難以隱匿哉然而報紙好看難爲國家記者亦甚願官塲之囑托更正謂川中並無亂事也則川民之幸矣今何以望其更正偏又不來更正耶

辨香盧驥製半夏聲明

崔氏驥製半夏竭盡心血功能出奇制勝不論各種痰飲咳嗽服之靡不立起沉疴**永無再咳之患**近更精益求精匠心獨運凡多痰之人服此半夏**能將已成之痰淘汰化爲精液以補天一之水其汰出之頑痰或走大腸或從口吐此法爲古人所未有儘可面試神驗昭彰**但諸君必須牢記惟崔氏驥製半夏有此奇效因世風不古每有毫無實驗之藥拾人牙慧抄襲告白居然大言不慙欺騙同胞更有明目張膽仿造僞藥本主人深惡而痛嫉之用特敬告中外采藥諸君必須認明石印農工商部執照浙江巡撫獎憑仿單反面五開間畫圖幷工部局醫官施敦來化驗據方是的眞半夏上有驥製兩字尤須認明五開間門面驥雲氏督製招牌方不致誤若見一開間門面者便是假冒本主人已經稟明**農工商部註册**改用註册商標天馬爲記以昭愼重**崔氏驥製半夏**大盒洋二元四角小盒洋一元二角每料六大盒洋十三元二角批發格外克己如無消路可以退藥還銀

黃帝與岐伯論咳嗽岐伯謂五臟六腑皆能令人咳咳最傷人能使百脈空虛臟腑牽動予謂無論五臟六腑之咳皆必假道於肺故肺爲百痰之器即是明證至推其生痰之源則由脾土虛濕清者難升濁者難降留中滯鬲淤而成痰故治痰必先治脾脾運旣健則痰自化矣然痰亦有五飲亦有五若痰在脾經者名曰濕痰其人面黃嗜臥腹脹食滯痰在肺經者名曰燥痰又曰氣痰其人面白氣喘寒熱不樂痰在肝經者名曰風痰其人面靑躁怒便溺秘澀痰在心經者名曰熱痰其人面赤心痛口乾唇燥痰在腎經者名曰寒痰其人面黑足寒心多恐怖若素盛今瘦名曰痰飲咳吐引痛名曰懸飲身體疼重名曰溢飲氣短不臥名曰支飲嘔吐背痛名曰伏飲以上五痰五飲古人治法不同惟我

上海盆湯街過絲業會館**五開間門面瓣香廬驥雲氏總發行所啓**
製藥所仍在北京路根德里內外埠來信須寫明寗波路第一百十五號

B 388

洗製 生髮膠 如枯木逢春發

人壽醫藥室主人台鑒僕去秋進京引見道出滬江躬到貴醫室購歸生髮膠六瓶旋被友人讓去一半緣室人後大病脫髮將已禿頂因之不敷收效繼託上海匯豐銀行帳房志廉舍弟續購六瓶用後漸漸發生自入春以來勃勃生機甚較之未脫時更增倍蓰噫生髮膠之靈驗如枯木之逢春令人感激之至今有敝親同病委辦六瓶今由郵局匯洋三元從速寄回俾可同還本相則感德尤深矣（下畧）廣西試用道馬吉人頓首○認明舊龍商標每價每瓶半元每料六瓶洋二元五角 上海英大馬路中進盆湯街約十餘家集益里二衙對面第二百廿五號門牌人壽藥室抄錄閏月十四日郵政局來原信裱成屏條張挂門口人人可看外埠由郵局郵寄各藥房均有寄售

合于衛生之漱口精擦牙藥粉出現 買一瓶送一瓶 買一打送一打

市上售漱口香水擦牙香粉夥矣然類乏眞製且無益於衞生本醫局爲此不惜重貲採購泰西合於衞生之上等藥料用化學製成漱口藥精擦牙藥粉可養牙可固齒可除毒可去穢久用之雖至耄年牙齒亦不脫落復無種種之牙患香逾雞舌味勝龍涎猶其餘事誠保護牙齒之上將也每劑先以藥粉擦牙將藥精滴數點於清水內每瓶可用數月自發售以來久爲各界所歡迎銷售日旺現此項藥精藥粉經將售罄因再照法監製現已製成用特登報發售惟本醫局爲濟世揭名起見故不顧藥本務期利益普及自七月二十日起至八月二十日止買一瓶送一瓶買一打送一打以酬諸君賜顧雅意限一月爲度過期仍照常價發售精每大瓶大洋一元藥粉每盒大洋五角另有治風火牙痛蟲蛀牙痛藥水一緊即愈奏效如神每瓶大洋五角

上海四川路四十號徐景明牙醫局謹啓 分局設四馬路廣南樓隔壁

延年增嗣

彭壽堂主人惠鑒僕四代單傳先嚴生予兄弟三人僕居其次長兄年未弱冠而亡三弟授室後不半載又攖瘵謝世僅僕一人延宗祧于一線而稟賦素薄自娶荊妻九載未能生育丁未戊申連納簉室二人三閱寒暑而嗣徵未卜熊夢占以致心緒不佳精神益弱未交先遺且脛酸足軟心悸頭眩屢次延醫服藥咸謂陽虧精薄不獨育麟難望且恐壽命有關僕承先人付託之重年逾不惑後嗣猶虛百世宗支由我而斷惟有泣然流涕而已去秋內弟自申回里贈余補血生精如意丸禧各二大瓶係在上海河南路彭壽室購得極稱功效神奇僕猶未深信內弟再四勸服力言此藥性味和平有益無損與市上所售者不同姑照法服之三天後即覺精神倍長疾苦皆捐遂服七日則丹田發氣萬萬臨事堅久不至如前日之委靡不振矣今夏內子得產一雄彌月後設湯餅會賀客盈門且爲僕狀貌豐腴大非昔比而二妾亦產一女合家歡慶余旣獲再生之福又免後嗣之憂實貴藥賜之期也飲水思源先謝大德茲託凌季亭君再購一料以資調攝勝服膏滋藥萬倍也此請財安蘇城閶門內藥公所貞吉氏頓首（　）

貞粟彭壽室台鑒僕先天不足自幼多病甫逾弱冠臨事即痿從此艱於子息年年盼望卒賦子虛愁悶之際每念同父昆弟雖有五人幼時已殤其二伯仲與余均皆無後中年以往伯仲復相繼即世嗣一脈之香烟惟任余一身爲此歷訪醫宿服固本培元各劑痿病漸愈而子息仍然缺乏去年到杭州陸仲芳表叔家見兒子數人幼者尚在襁褓其長者八九歲五六歲四五歲以次蟬聯頗得佳趣竊思此君十數年前久患陰虧遂與婦妾夢熊難卜與予密室談心咨嗟歎息猶在目前今別久重見精神則煥然矣兒女則成行矣問其何術致此則曰予三十歲以前夙患羸弱三十以外仍然無子今茲身體健壯子息盈前者貴彭壽堂補血生精如意丸之功力也僕聞言之下恍然大悟乃曰延年續嗣自有良方惜我不早遇耳因即託伊局購得彭壽室如意丸雙料四瓶服其一半覺精神充足臨事奮發四瓶服完[illegible]懷孕今春得產一男快樂莫名親友來賀咸謂數房祭祀得以承奉微如意丸之力不及此藥石效驗竟如操券實在難得僕因親及之言益加感激欲推廣貴室功德俾天下之無後者盡知求嗣得嗣固有良藥無致蹉跎失悞則僕之私願獲伸矣爲此筆述盛即登報并請壺安興化白駒場蕭義孚拜謝

上海河南路七號彭壽室錄

B3875

上海五洲大藥房續製自來血精之預告

本藥房之人造自來血久已通行海內外衛生家認爲獨一無二之補品患貧血症者服之尤爲神奇至療治各症之功效已得海內外種種之讚賞諒早爲同胞所共鑒惟人造自來血玻瓶裝置運遞遠方頗爲累贅往往陸道如雲貴如蒙自如陝甘新疆海外如新加坡如泗水台南北三寶壠等處雖有郵局遞寄因運途過遠破碎堪虞來函辯訴日必數起若一一補償藥價之身本重大何能持久若置之不答無以應愛顧之誼爲此悉心研究另製一種

人造自來血精

物質之乾燥品味之甘美功效之神奇較諸尋常補品大有裨益且使遠道攜帶遞寄海外尤爲便利一俟裝置完全再行登報通告希衛生家注意焉

(B3893)

滋德醫院通告

本院長陳繼武醫生每日上午八時至下午三時門診三時至十時出診門診診金一元出診五元（路遠酌加）軍學界特別優待

上海西門外慶安里口本院啟（電話二一七六六）

B3877

上海九華堂精刻墨拓古今名人真迹屏聯

古人名迹之流傳於世者至石印而窮形盡相矣然尺幅片紙尚可施工巨幅長聯難於措手蓋石片甚小勢難一氣印成每有參差錯落之患且墨色亦難深淺合宜與原本一式不第日久必泛油暈也本號有鑒於斯於是發明棗木刻版之法精工摹印與原本深濃纖之間與原本無分毫異不用油墨故不油暈歷久常新永遠不泛洵藝林之快事也茲將印成之件開列於后定價極廉裝潢極美惟○大雅鑒之○五尺伊秉綬漢隸對○五尺陳曼生隸書對○五尺宋芷灣行書對○四尺楊沂孫篆書對○四尺王小松隸書對○四五尺何紹基篆行書對○四尺錢南園行書對○四尺王夢樓行書對○四尺劉石菴行書對○四尺吳攘之篆書對○四尺曾國藩行書對○五尺楊見山屏對　四尺楊見山屏對○三尺楊見山坑屏　四五尺楊見山中堂○橫披○册頁○三四尺翁同龢屏○三尺翁同龢福壽字中堂○以上裝潢精裱官禮相宜○五尺對一元[illegible]角○五尺屏二元○四尺對一元二角○四尺屏一元六角○三尺福壽中堂一元○印成名人書畫紈摺雅扇每柄四角○如蒙○賜顧認明蘇州觀前蘇九華上海拋球場南二馬路九華堂庶不致誤　電話三千三百二十八號

B3871

華泰洋行

本行專運英國名廠儀器測量尺經緯儀平水尺鋼帶羅盤針向盤鋼尺連條並一切繪圖器俱書籍等類兼售海圖向盤風雨表量天尺千里鏡零星不及細載賜顧者請至江西路念九號華泰洋行

C481

有父母妻子者請看

中國合衆人壽保險公司兼辦婚姻百歲會啓

本公司自乙巳年開辦迄今已有七年賠款之迅速已彰彰在人耳目無庸多贅前年又仿泰西保人壽辦法意雖良善保費未免太昂如保一千之數每年至少亦須供費百餘金非多數之人力所能逮今本公司爲普助同胞起見仿照粵東現辦婚姻百歲會章程略爲變通創辦於滬上其辦法先投資數元如遇天年可領銀至一千元無論男女老幼貧富強弱皆可投保並不限年歲又不用醫生驗視以省煩瑣如有意投保者請到本公司取閱詳細章程可也○茲將大略章程列左○一保數以一千元爲限○一保費（首次伍元以後五角）○一保額（有限）○一代供（如半途無力供者公司有代供一法）○一凡入此會者由少而壯則可有室家由壯而老則可有倚靠平時僅省去烟酒遊戲之費則一生有的實可靠之款○一家有老人爲子姪者爲之代保則祭葬之費可無慮矣○一家有兒女爲家長者爲之代保則婚嫁之費無慮矣○一本人自保則身後可無慮矣○本公司**贊成員**皆上海商學界各業董事及紳富**共一百八十位**其台銜登載於章程册內茲不贅錄

各埠經理處○**杭州**清和坊祠堂巷陳君彥甫**湖州**府西中經堂巷分辦處趙子翁**興源號**府前南街張君蓉馥○城北華盛烟廠程君月昇○堂子灣昇和酒號沈君懷玉○儀鳳橋南正昌祥沈君竹亭**蕪湖**分辦處洪秋屏**寗波**江北岸招商局周君衡夫○虹橋頭任君國祥**南京**中正街裕源莊內黃君少伯○成賢街美公館內葛君雲嶠**蘇州**渡僧橋下塘街馮公館內曹君子辰○盤門外二馬路普通公司**觀前**張和利洋貨號○碧鳳坊巷程載厚翁**皐橋**吳趨坊楊恆隆程輔記**閶門**吊橋堍李源昌**崑山**朝陽門天生燭號顧潤東**南翔**大通公司朱嘉記**無錫**北門勝家公司內徐慶記**常州**西瀛里恆泰源顏料號**吳淞**文昌閣胡萬昌局徐金邊**松江**佛寺橋梅鶴居照相館林君若箴○西門外忻志記　妙嚴寺元豐昌吳升康翁○妙嚴寺後永年公司潘君幼峯**浦東**新場鎮王菊記**奉賢**城內朱君芸舫○二橋鎮王杏記○**本埠**二馬路全盛局周君振邦**本公司**在英界泗涇路第二號洋房**電話**一千五百五十九號

B 8736

京都天寶齋○謹告同胞○耳聾痼疾○我有神劑○服此立聽○效驗妙藥包可斷根○上海二馬路西鼎新里石庫門

萬國九洲第一靈驗耳聾聖品

凡患耳聾一症皆因腎水虛損相火上炎或因鬱火傷肝以致耳鳴耳脹耳熱耳痛等症本齋家藏良藥廣蒙官紳試驗故敢出而問世非徒漁利已也善治男女老幼久年初起一經服此二三盒立覺血氣調和呼吸靈捷補眞陰生津液退浮火除邪熱雖十年廿年舊症服此丸一料立見奇功極重久年老症服此二料無不轉聾復聰眞乃第一聖品每

匯一元每料六盒洋五元不靈包退還洋以昭信實如兩耳吃虧再次八寶吹耳散無不立愈每瓶七角

B3739

◉◉營口興盛貿商執事劉仲宣君治愈諸症之證書○○○○

五洲大藥房諸公雅鑒茲者鄙人因近年在外居商辦事太多勞心日久心神恍惚眼目昏花頭發迷暈又身體孱弱每日不勝其苦實難盡訴近因閱得各報所載之貴藥房自來血之神效能起白骨而致更生僕即赴代理處購得自來血二瓶服至將完**諸症若失眞不愧爲回生之妙藥**所望海內君子與僕有同病者速速問津焉則不難起死而回生矣書此鳴謝順請 **大安**

閏六月初十日劉仲宣緘寄

◉◉湖南長沙電報局執事王獻夫君治愈瘧疾壯精增食之證書○○○○○○○

敬啟者鄙人客歲他鄉寄跡得患瘧疾肌疲面黃飲食少進百般醫治均無效驗後聞貴製自來血補品名著環球即託友在滬購半打服之頗著奇効**精神漸壯食量日增**貴藥所患已逾過半迨今夏服盡即就近在湘購有一打服至現今居然忻占勿藥倘非**貴藥房之妙藥神奇曷克臻此**心感莫名無以致謝特備寸函乞刊報以證明 貴藥房自來血之功用俾患疾者試服之方獲同登壽宇也此請

五洲大藥房主人 **均安**

閏六月十五日王獻夫頓首

◉◉直隸獻縣全信銀局執事段實華君稱自來血能補心身之證書○○○

五洲大藥房主人台鑒鄙人患血虧之症今已半載服參苓數十劑略見微效絕無復原指望偶閱友人董君瑞林寄來民興報中有自來血一種**正爲補心之劑**今已託董君購來一瓶試服一瓶將罄即較效驗非惟**皮色已見紅潤**繼又服數瓶現**竟百病悉捐**還我本來面目矣略呈數語即望 貴藥房登錄報中一以頌 貴藥房之仁風一以讚此藥之效果爾專此鳴謝即請五洲大藥房主人暨 諸大執事**鈞安不一**

辛亥六月念四日 榮軒段寶華頓首

◉◉江蘇金匱莊浦雲君壯精培神之證書○○○○

五洲大藥房惠鑒鄙人宦遊粵省已歷五年餘迭承上憲差委鄙人既感憲台寵隆事事無不悉心研究再四推求晝夜勞心以致精神日益疲倦腦筋受傷精神恍惚去歲回籍養病寄情田野常服自來血及至今時**身體加壯精神培昔**轉弱爲強皆 貴藥房**自來血所賜也**特此敬謝仰頌 **勛安**

閏六月十八日金匱莊浦雲頓首

遠處函購原局回件每瓶附有全球商標五彩証書及值洋一角之新認眞劵各處大埠均有經售

價目
大瓶每瓶二元 打廿元
小瓶每瓶一元二角 打十二元

總發行所上海四馬路五洲大藥房

781

青州水門汀

青州水門汀有限公司所出之水門汀爲東方最上之品素爲香港政府所信用用以製造陰溝管避火磚避火泥及瓦片等物堅美無匹近者新牌疊出每易魚目混珠貴商賜顧幸新路認明牌號向圓明園路八號新旗昌洋行議價購辦欲知用法詳情者本行亦可奉告

新旗昌洋行謹啟 C45

老德記藥房

應時要藥

C467

立救時疫水○清凉痱子粉
解瘟辟疫藥○玫瑰擦牙粉
追瘋祛濕藥○兩腋狐臭粉
骨節痛楚藥○精琦目疾水
秘製生髮水○淋濁白濁丸
花柳清毒水○十全大補丸
傳髮生香水○各種魚肝油
最高花露水○小兒諸瘡油
神效止瀉水○退汗斑藥水

名目繁多難以盡述以上諸藥應驗非常倘蒙 紳商賜顧請移玉英大馬路黃浦灘口須認瓶上有鹿頭招紙方是真藥購時注意是禱

比別家之貨加響十倍
特別大減價
一分設在棋盤街北首平和里口便是

本行開設三十餘年資本五十萬金專辦各國名廠洋琴風琴及軍營需用各樣樂器貨之美備早蒙（）各界賞識近有陸續新到最新式大小唱戲機器以及內廷超等供奉演唱京調梆子南北坤角時調淮調大鼓小曲廣調漢調外國洋操跳舞哭笑言語可稱世界上無雙之佳品刻因有貨多積零躉減價（）賜顧者請至上海英大馬路東首此佈

謀得利總公司發行所廣告 C416

新出英文教科書
商務印書館發行

吾國治英文者向用印度讀本及英美原書程度不合流弊甚大本館特延中西名士深通西文並曾從事吾國學務者斟酌吾國情形編輯各種英文教科書宗旨正大材料新穎最合吾國之用

● 讀本

學部審定 中學及高等小學用 帝國英文讀本 The Empire English Readers (Revised Edition) 伍光建編 卷首 Primer 一 First 二 Second 三 Third 四 Fourth 五 Fifth 每本 一角五分 二角 四角五分 五角 一元五分 一元

商務書館 英文新讀本 New English Readers Commercial Press 卷一 First 二 Second 三 Third 四 Fourth 五 Fifth 六 Sixth 一軟面 二硬面 三軟面 四軟面 五硬面 六硬面 每本 三角 五角五分 四角五分 六角 七角二角 一元 一元

新世紀英文讀本 China's New Century Readers 卷首 Primer 一 First 二 Second 三 Third 四 Fourth 五 Fifth 每本 二角 二角五分 三角五分 四角五分 五角 七角五分

日用英語讀本 Every-Day English 前編 後編 Part I II 每本 前編每本三角 後編每本四角

日用英語教授法 Every-Day English (Teacher's Manual) 三角

英文益智讀本 The Useful Knowledge Reader 現改名格致讀本 美國那天富編 鄺富灼校 硬面八角 軟面六角

英文格致讀本 Commercial Press Science Readers 卷一 原名益智讀本 卷五 卷 一 First 二 Second 三 Third 四 Fourth 五 Fifth 七角 七角 九角 一元 一元二角

初級英語讀本 The Juvenile English Readers 一二 三四 冊 I, II III, IV 每本二角 每本三角

● 文法

增廣英文法教科書 The Mother Tongue, Book II. (Adapted and Explained in Chinese) 一元三角

英語作文教科書 鄺富灼編 An Elementary Composition for Chinese Students / Intermediate Composition 一編 硬面一元 軟面八角 二編 軟面一元

初學英文軌範 鄺富灼編 Language Lessons 硬面九角 軟面七角

簡要英文法教科書 Newsom Grammar (Adapted and Explained in Chinese) 硬面八角 軟面六角 小字本軟面四角

英文云謂字通詮 The Grammar of the Verb 八角

● 會話

新法英文教程 美國孫明甫編 鄺富灼校 Beginner's English Lessons 硬面八角 軟面六角

英語會話教科書 鄺富灼編 A Class-Room Conversation Book 硬面八角 軟面六角五分

新體英語教科書 英國秦博敦編 English Idiomatic Phrases and Sentences 三角五分

● 繙譯

華英繙譯金針 二冊 Translation Exercises 每冊一元二角

華英繙譯捷訣 A Manual of Translation 七角

繙譯小補 The Translator's Assistant 五角

● 雜類

華英文件指南 English & Chinese Complete Letter Writer 六角

英文書札指南 A Guide to Letter Writing 七角

英文習字帖 八冊 Commercial Press Writing Books 每冊一角五分

B4174

借據遺失作廢

今有翁梓卿於今四月間借姜薛氏洋二百元又張文熙同時向姜府借得洋五十元俱先後立有借據存証不幸二據忽然遺失無踪一時遍覓不見故即登報聲明知照借主如日後檢得二據即作廢紙已換立新據恐有人得在外抵押等情特此佈告周知

姜書龍 告白 B4168

滙通保險公司廣告

英國士商洽資火險公司資本金規元四千五百萬兩前由公信洋行經理已三十餘年賠款迅速久爲商界所許現歸本行經理嘉惠承本行移玉五馬路本行新房接洽可也

總經理英商華田合公司啟 B3783

論相談命

（醉墨生）

廣英大馬路郵政局隔壁香粉弄連機元常五角 醉墨生啟 131

立止白濁丸

每瓶三角雙料半元不效倍償 上海二馬路錦里真首保太和啟 B3768

大學眼藥

註冊商標

抑軍人者或臨戰察敵或射擊等均不可欠視力透徹故居常點用此藥以圖視力強盛是爲至要

大學眼藥耑治時行目疾眵黏腫痛火熱眼症白翳青盲赤筋胬肉乏疲懸開羞明畏光視物不明等諸症百用百驗其効如神眞希世良葯也

調劑老舖 日本大阪北濱 參天堂大藥房

B4175

經售處

上海福州路 日信大藥房

上海三馬路 中法大葯房

惠羅公司新貨已到

南京路十三號

本月十四日星期三日本公司將以新到秋涼應用各品陳列以供 貴客賜顧今將各貨名目略述於下各種綢布衣料新式洋傘 花邊手套及絲帶等物如蒙 貴客移玉本公司賞覽自當竭誠歡迎如無合意之品儘可勿購如不諳英語則本公司之夥能操華語以應尊命請屆時勿忘移駕不勝盼望之至

本公司謹啓

C463

世界著名之藥當發起時人咸不之異迨後功效卓著各界稱揚始知守田寶丹乃細考其貴重藥材實爲寶丹中獨一無二之珍品也至其性質純正氣味和平功用之宏効驗之捷廣業賜顧者華相讚賞鑑藥房名舉何過之此丹四季宜服無不應手取効至於夏合爲用尤宏凡重衛身之士不論居家行旅誠爲必備之寶丹也○定價六角○四角五分○二角四分○一角二分

代售經理處 上海英界河南路 東亞公司書藥局

MORITA'S HOTAN.

家庭常備藥 起死回生 寶丹 旅行懷中藥

丹本舖東京上野池之端仲町守田治兵衛

代售經理處 上海虹口西華德路 濟生堂大藥房

近來往往有無恥影射之徒藉圖漁利假冒其多藥品美惡關係存亡賜顧諸君新認明東京市池之端仲町二十七號所有地守田治兵衛字樣併請注意

八稜鏡商標及大日本守田寶丹

商標內裝寶丹之盒非用錫盒是經銀之盒臨買之際新認明內盒印鑄之商標字樣爲記庶不致慎

B3777

光耀有限公司

省電燈泡批售

本公司在外洋自置正號新發明燈泡來華批售一二十五支光三十二支光五十支光每隻計銀一兩正其泡燃費可省三成之二時候可用一千鐘數如蒙惠顧請 臨三馬路十三號電燈寫字間接洽可也本公司謹白

電話三四一二

4143 B

京都天寶齋 嫩面玉容散

此散治男女面上油膩黑氣烟色酒刺雀斑暗晦等患每晨搽擦自然嬌嫩滋潤清秀眞嫩顏妙品也每瓶大洋二角每洋照拆六瓶雙料每瓶四角每洋三瓶 分上海二馬路中市西新里口

B3811

遺失

茲遺失阜豐廠麵粉錢單計三紙計四百五十八號系紅藍車牌粉五百包三百五十五號系全綠車牌粉一百包三百五十六號系全綠車牌粉五十包均向阜豐廠聲明失單作廢此粉已照出清特此登報望各寶號幸勿收用

俞春貴謹啓

B4141

賞鑒家注意

朶雲軒精印屏對紈摺雅扇

摹印名蹟昔時競尙石印木板遞來八智日進工藝日精一變其途而爭趨於攝印矣蓋筆畫有濃淡枯潤一經刀刻全神盡失雕公輸復生欲以雕刻與化學爭巧終遂一鑄矣本號是始創舞印名八屏對所以盛行海內爲鑒家稱許者一因神彩氣運一如眞本雖大至盈丈巨幅小至寸縑尺褚其枯潤濃淡然絲毫異也一則所印各種冷金名箋各色精金宣紙五光十色裝綵今眞送釀飾暨並者佳妙近有添聽技師精印海上其時名人書畫紈摺雅扇同設色緞法興毛筆繪者當魚目竟可混珠鑒者時留意此不特爲近今未有之創格且價廉物美送禮拂暑兩咸宜焉今已出版鑒賞家欲先睹爲快者請駕臨縱觀以資選擇批發公道格外克已 發行處上海三馬路朶雲軒啓

B3745

申報第二張後幅

大清宣統三年辛亥
七月廿五日共三張

西歷千九百十一年
九月十七號禮拜日

瓣香廬驥製半夏

治痴癲之奇效

家父於前年忽得顛狂之症兩目直視晝夜不寐擲刀弄火兇悍異常或無故大笑或放聲大哭或數日長眠或累日不食甚至目不識親丁鼻不辨香臭舉家不寧驚惶無措遍請名醫診治服藥竟無效驗後廣求各種秘方及馳名經驗妙藥亦未見功如是三年已形銷骨立面無人色而所費亦已千金矣今夏忽有友人述及上海瓣香廬崔氏驥製半夏善治痰症痴癲亦屬有效惟假冒甚多須認明五開間門面驥雲氏肖像方是的眞乃即由郵局匯銀購到一大盒始服大便中連下濃痰三日從此其病若失初猶慮其越久再發特又購備一小盒詎至今安靜如常身體亦日見雄壯月初外祖母猝然倒地不省人事即將所備之藥設法灌服亦得化險爲夷感激之餘謹將原由詳述並登各報以誌不忘江西撫州府樂安城內奉父命程奕忱啓附價大盒洋二元四角小盒洋一元二角每料六大盒洋十三元二角近有假冒認明石印農工商部執照浙江巡撫獎憑仿單反面五開間畫圖幷工局施敦來醫官化驗據方是的眞

上海盆湯弄走過絲業會館寧波路口五開間門面崔氏瓣香廬驥雲氏總發行所 製藥所仍在北京路根德里內

B3883

艾羅療肺藥

治一切肺症第一
治咸癆咳嗽第一
治胃虛咳嗽第一
治氣虛咳嗽第一
治鬱火咳嗽第一
治痰凝咳嗽第一
治傷風咳嗽第一

總發行所
上海三馬路
中法大藥房

B 4120

包愈 口臭仙丹 蓋世無双

凡人痰火內熱胃經虛火上升口臭之氣令人生厭或飲酒吃烟或喜啖牛羊魚腥韭蒜葱蒜食後津液膠膩積污成黑口必臭而難聞本主人新發明口臭立愈沁香片採取新鮮藥二十一味用化學法提精去渣製成美備珠甜而清香男女相宜能滋眞陰以行水降虛火去胃熱胃火熄則煩躁自除津液清則兩頰生香誠是固齒衛生之金丹矣每大盒一元每打十元小盒減半批發有特別利益還埠郵政局妥上海山西路即盆湯衖大街人壽醫藥室主人餘年氏督製

B3764

注意 大電燈 租金煤精 一概免費

本公司刻新定行章凡以後各商家行號欲租用門前大電燈者該租費一概免收且應用之煤精等亦照常供給不取分文以酬惠顧者之雅意務望各行號注意是幸欲租用及欲知一切詳細者請駕臨面談可也公共租界工部局電燈公司啟總廠虹口斐倫路德律風二百八十三號樣子房英大馬路四百七十一二號德律風二千六百六十號

(C49)

花柳毒科

胡蒓香啓事

包醫○白濁○白滯○下疳○橫痃楊梅瘡○出立保單○永遠斷根○不用弱藥○生育照常

本醫寓包醫白濁下疳梅毒等症無論輕重新久均可包醫全愈簡便妥速保無後患早爲各界所深信矣乃近來各埠來信往往因探問病源及療治之法日必數起雖屬空函本醫室必將病狀之傳變醫治之得失詳細奉復竟有應接不暇之勢茲擬本月爲始凡通信問病及治法者每件英洋一元二角覆函附送靈藥一包內服外應藥貼函郵費當日回件空函不覆○另售各藥仍照前價○八寶化毒丹每瓶二元每打念元白濁斷根丸五角每料五元 珍珠下疳散一元 [illegible]一見消二角 二馬路石路西鏡中天照相舖東首誦清室醫藥室

B4073

要件

法部通行各省提取府治首縣原有款項籌辦審判廳即確查實數限期報部文

為通行事會計司案呈宣統三年閏六月二十五日欽奉諭旨內閣會奏請裁各省府治首縣併歸該府直轄提取原有款項設立地方審判廳以飭民治而重司法一摺著依議欽此欽遵到部並由內閣刷印原奏通行知照在案查原奏內開各府首縣例定廉俸為數均少向資以辦公者多在錢漕平餘漕餘及規費等款除各省現已報明度支部者外均應令和盤托出不得仍令稍有隱匿以免裁缺之後應提之款又歸無著而此大宗款項即可撥為設立審判廳之用其首縣衙署亦可騰出建設法庭庶各府地方審判廳即可依期成立等語現在各省府治首縣既經奉旨飭裁併歸該府直轄所有應裁各縣一應公私經費如原奏所稱廉俸錢糧平餘漕餘及規費等款每縣究有若干並此外尚有何種款項可以提用應由各該省迅即按縣切實查明飭令和盤托出毋稍隱匿除應如何酌撥府官公費以資辦公仍彙案報明外其餘各款儘數提作審判之用更應通盤詳籌此次提取各款先就該省各府治地方初級審判廳應需經費核實分配如尚有餘自可勻撥各廳州縣審判用款倘勻撥不足應如何設法變通之處即由該省督撫一并妥籌辦理以重審判而促進行相應咨行各省督撫並札知提法使限文到一個月迅將各府治首縣原有款項先行確查實數詳悉報部事關籌辦司法要政且應列入追加預算入之款本部立待核辦毋得延遲可也

學部咨行各省臨時教員養成所課程須用初等各科教授書並將辦理情形報部文

為咨行事普通司案呈本部具奏擬定臨時教員養成所暨單級教員養成所簡章一摺業經奉旨允准通行在案查臨時教員養成所一項肄業年限為一年以上二年以下此為初等小學急於求師起見故不能不簡短時日以速造就但年限既短修學若不得要恐將來出為教員時授受不能適合本部現定一簡切辦法凡此項養成所教授教育一門課程除講必要之教育原理外其教授法可就本部編定或審定之初等小學各科教授書逐項講授並以學生所用教科書為之參助俾該師範生等心領神會正確明瞭今日受之於教師者即為將來教授學生之具授受相仍庶不虞其扞格且可於實地練習時覘其領悟與否以為逐項糾正之地此門鐘點不妨加多或各科教授書中有為教育學教員所不能教者即以各本科教員擔任惟此項教員務取學識充裕富有經驗之人就其心得既可發明教授書之義蘊復足以補教授書之所不及相得益彰為效更大庶幾養成所不至虛設此文到後辦理情形何如應於附省州縣所立養成所開所一月內由該提學使具報到部以備查核相應咨行查照飭遵可也

來件

洞庭山紳董致旅滬同鄉告災書

本年入夏以來雨多晴少民心早經惶恐七月初旬狂風驟雨晝夜不息以致山水暴發湖水陡漲農民極力築圩戽水猶冀藉人事以挽天心孰料天不厭禍十二三日又大雨如注至今風雨時作陰霾蔽天遂至港岸不分高低田地盡成澤國前山如下六村下山如東湖廍里雞山射鶚朱家港葛家瀆西涇村等處後山如王舍南北望一帶均一片汪洋民間屋內都水深一二三尺不等雞犬牲畜漂沒無算人均避難小舟中一片呼號求救之聲耳不忍聞此誠我山數十年來未有之奇災也日前正在邀集各米鋪暫平米價一面前後山籌辦平糶查戶塡票赴湖外糴米於二十一日開辦並屢稟廳尊詳請委勘發賑免糧而各村災民紛紛向廳署自治所告災扶老攜幼數百成羣塗為之塞十四日竟至鬨鬧公所毆辱董事查歷屆前山平糶不過大小七千餘口本年災重異常即薄有田地鄉農亦均露宿風棲頃時乏食非稍從寬恐一二萬哀鴻一旦因飢生變如常熟等處搶刧鼙亂其禍有不可勝言者況東南消米省分大半被災時僅秋初稻苗正在揚花今則高田全沒顆粒無收遲恐有款亦無處購米山中積穀前後山僅有二千餘石不足半月之糧況水勢有增無減望退無期萬不及補種雜糧即春熟亦無把握來年籽種又絕如此災重日長正在需款近日人情洶洶非趕辦急賑不但餓殍可憐勢必橫生變故除平糶動用積穀款項外約計急賑冬賑非有三四萬金斷不濟事現經葉翰甫萬梅峯鄭景之等倡捐洋五千五百元餘擬就在山有力者籌足萬元但所關尚巨一木難支閣下急公好義素所欽佩今番梓里遭災自必倍深惻怛惟祈大發慈悲惠茲窮黎並望廣為勸募一錢不為少萬金不嫌多但期從速捐募多多益善所捐之款請就近交於施祿生翁收集源源解濟弟等已設籌賑局於文昌宮自治公所內如荷賜示請逕寄此間其募捐總冊由官蓋印發出兩本一存本山籌賑局內一存上海施祿生翁處凡山人慨捐者均詳載簿內其代募捐冊收條已託金培生兄趕緊石印編號蓋戳再行就近送奉冊到務祈速為代募想我山人每遇他處水旱偏災無不好善樂輸此次我山浩刧實非尋常災歉可比一經大善長勸募必能義粟仁漿源源而來救垂斃之災黎實同人所頂祝弟等經手捐款涓滴歸公如有一文米粟侵吞必遭雷殛火焚再今年災情之重而慘斷非筆墨所能宣故先行函乞外並懇嚴价翁金殿翁即日來申面陳一切為數萬災黎請命弟等識見素陋值此危迫之秋日夜焦思殊少善策尙望不吝教言俾有遵循尤深盼切

劉德祉　金齊鎮　嚴國藕　翁長炳　萬履占　葉懋鎏　朱家祿　鄭言晨　朱文豹　嚴家成　鄭汝賢　姜昌鼎　葉昭敦　金鑑　葉慶壎　鄭贊堯仝啟

裕茂號經售愛仁藥房男婦聖藥廣告

今有西醫學士格蘭氏者在泰西各國創設愛仁藥房研究生人治身補救之法秘合真方製成丸藥兩種男服名曰精氣神女服名曰活人術向在泰西各國出售活人甚多所謂經驗真方蓋世寶丹男婦服之無不熙熙壽也格蘭氏者吾中國人也出洋多年學為醫學士其仁心仁術西人皆讚美之今發藥來申囑小號經售如蒙海內諸公購而服之定知此言不謬也今將藥之能力附列於後　男藥精氣神耑治先天不足後天虧損腰酸痛膀胱受濕內腎發炎四肢無力夜不安睡咳嗽氣喘心腎不交房欲過度精神枯燥遺精白濁陽痿不舉精神恍惚小便頻數頭眩心跳更能補腦活血煖腎種子常服此藥身體健壯每瓶定價大洋一元二角每打十二元女藥活人術耑治經水不調胎前產後腰腿酸痛乾血癆症癥瘕崩漏赤白帶下子宮虛寒久不孕育氣虛咳嗽心忙發熱手足麻木頭眩心跳四肢困倦更能補腦安神調經和血逐瘀生新每瓶定價大洋一元每打十元以上兩藥一切詳明仿單

經售處　三洋涇橋　三愛里　裕茂號

B340

廣帮木匠加工聲明

本行因近來米價與各物日漸加增各工人家有數口難以謀生故特集議准本月二十六日起每工加大洋一角五分此佈

北城帮謹啟

B4116

登錄 清(せい)快(かい)丸(がん) 商標

謹防 假冒

本商牌光緒三十年五月九日稟請清國政府照章註冊

清平疾病快活身肝虔修撰揀煉合為丸因名清快名實相符奏效必驗他製難摹

清快丸藥產自蓬瀛　名譽嘖嘖似於雷轟
仙丹再出萬物皆寧　瓊粒一嚼口臆同馨
雅筵珍席味補茶醽　座臥舟車刻厭參苓
盛大堂製醫界既精　救危濟急起死回生
試將治症概略陳明　白赤痢痧即時復平
山嵐瘴氣防過未萌　酒醉昏迷立刻解醒
耑治吐瀉胃疼胃風　目眩頭重昏倒卒中
精神鬱結心思恍惚　積滯痞悶飲食難融
感冒時邪惡疫流行　惡心嘔吐痢膈不清
船車眩暈痰咳吞酸　水土不和傷暑中寒
氣逆胸痛其他諸般　用法簡便萬試萬靈
行旅居家必備必齎　酷寒炎暑當貯須携
老幼男婦常服此丸　驅邪避瘟心身共安
價值公平應驗恢宏　請為購服却病延齡

▲雖現無病之人　●上船搭車●出遊行旅●演說談論●聽戲酒宴●訪人請客●時疫流行　等時宜須携帶此靈藥　寸時亦不可離左右也

與酒喝宴之前後咀嚼服用此靈丹一二粒即覺異常香美味併能袪烟毒酒害矣

價目

大匣（一千二百粒附優美藥罐）	洋一元二角
小匣（五百七十粒 又 又）	洋六角
大包（二百二十粒附美術罐）	洋三角
中包（一百零五粒）	洋一角二分
小包（五十粒）	洋六分
裝瓶（二百粒）	洋弍角五分

上海四馬路 日信大藥房 總經理批發

病去身壯

僕幼聘呂氏爲室嫁後好逑甚敦不幸中途割愛遭鼓盆之變悲思過切加之夢寐之間時作魚水之歡以致遺精之症染身初則夢遺日久閉目即洩四肢少力口吐鮮血未暑畏熱未寒怕冷奄奄一息幾與朽木爲伍曹星海老伯係先君故交道及上洋河南路廣東彭壽堂藥房開設已久秘製各藥靈驗異常得悉之下毋任欣快僕求藥若渴恨無見效今星翁如斯許可諒必不凡遂函購八卦丹一料封髓膏二對如法內服外貼越星期之久飯量忽增精神煥發確能止血固精果非紙上空譚及今寒來暑往亦不覺其天時之更變較之去年今日實有脫胎換骨之別尤奇者僕逢冬必發之咳嗽病目下亦不見動靜此即故人之所謂體壯則百病不生也查此丸不第能醫洩精且能治諸虛病亦吾國素之研究家今該堂秘製各藥如此靈妙足證中國藥品日有進步之勢僕當爲中國頌且爲病者賀寄語抱疴諸君速向該堂對症求藥是所至禱

蘇垣道前街馮少梅敬啓

B3876

上海吉時洋行經理老牌飛鷹金星牛奶

茲啓者今日接得美國總行來電准自今日起所有老牌飛鷹以及金星牌二種牛奶確實歸本行獨家經理但牛奶之美消塲之廣諒早蒙洞鑒嗣後如各寶號欲定者祈請惠顧是盼

上海三馬路九號吉時洋行啓

電話第三百七十六號

B1691

新到花榜狀元姑蘇花筱雲

去歲南京勸業會場從未見如此各樣比賽頭獎之名見金粉台賽之會格外美資姑蘇花筱雲得賽會金標並送花榜曲元衆聲贊响令人歡羨雖屬妓女京城名聲第一最難得也近來因南京水火已到申地初次到天樂窩張某點戲四河果然唱牧羊卷賽過滬上第一昨日胡某請酒席叫唱教子連唱老生青衣之韻調最纖可見是京城之中第一也近來清狀坊沿馬路媚遠小謝聘請花筱雲仝住準於巧月廿四日掛牌沿馬路頭一家特此聘之有名望也

B4153

古今第一婦科續嗣容易降生丹

京都天寶齋○婦科種子仙丹○服後受胎極速○如不信者有法可試素未生蛋之鷄餇以此丹半月後蛋自生矣虛言欺人罪我惟天

夫婦人固無不育之理不育者卽有病也然病多起於月經月經不調則非受孕之兆氣血不和必致經候失常諸恙所以漸生也續嗣勢所必難也凡經水不調前後無常或腹痛癥積或崩血過多或傷於七情致墜情志或感及風寒致損營衛或體虛盜汗不止或血枯面黃肌瘦及白帶淋漓胸腹脹悶五臟虛損子宮寒冷動情卽洩受而復出等症此皆體虛血虧所致故種子之難所由來也此丹係葉眞人所傳能調和婦人衝任之血平定肝鬱之氣去於生新開鬱解悶燥宮止帶聚精旺血固本調經有却病壯體之功凡婦人望子者苟能連服一月中途不間斷無不應手而得素未生育之婦服後一舉成孕晚年經斷血枯常服且能育子既孕服此產必雙胎眞婦科聖藥種子仙丹也每料一斤價洋八元半料四元起碼二元閨女孀婦服此恐產無父歟骨之子切忌切忌幸勿輕視○另有參茸海狗腎扶陽種子衍慶丸專治男子陽痿精衰服後卽奏奇功雙料每兩兩元單料每兩一元○眞烏骨鷄白鳳丸每洋五粒○還埠函購須托郵政局最妥信局屢次作弊上海二馬路中市西鼎新里石庫門內交易京都天寶齋啓

B3874

奏辦 博山玻璃公司招股

正票第十一次九月念一日開標

分票第五次八月二十日開標

本公司出售自製加料平白片各種荷蘭水瓶酒瓶藥水瓶等如蒙貴客光顧格外克己已

上海南市業盛里招股處啓

8774

失單聲明

啓者鄙人購有漢冶萍煤鐵廠礦股分公司二等優先股計附股洋銀一千元執有五千零二十四號股券息單各一紙嗔明胡鼎記字樣於前月在北京萬福居飯莊遺失息單一紙尋訪無着已向公司掛失照章補給如有人拾得此項息單作爲廢紙特此登報聲明

胡鼎記啓

B4138

西泠印社精印 中國第一吉金 毛公鼎全形搨本出現

濰縣陳氏所藏毛公鼎久已膾炙人口海內士大夫每以不見搨本爲憾本社頃得陳氏原器搨本並輯徐籀莊吳愙齋孫仲容三先生詳釋文及吳昌碩張退先陸廉夫諸先生審定題志合付精印每套售洋四元所印無多先覩爲快外埠函購另加郵費

總售處上海老閘橋北東歸仁里五弄西泠印社

B3784

商務印書館

學部審定

初等小學教科書廣告

最新修身教科書

全書十冊 每冊一角 教授法十冊每冊一角

學部評語

斟酌取舍之間皆足見其精審

簡明修身教科書

全書八冊每冊六分教授法八冊前四冊每冊八分第五六冊每冊一角

大略與前書相同而程度較淺

最新國文教科書

全書十冊第一冊價洋一角半二至十冊每冊二角教授法十冊第一冊洋四角二至五冊每冊三角第六冊洋三角半七至十冊每冊四角

學部評語

文詞淺易條段顯明圖畫美富版本適中

簡明國文教科書

全書四冊每冊一角五分

學部評語

由淺入深雖異文言却非俚語

國語教科書

全書八冊一二冊每冊八分三四冊每冊一角五至八冊每冊一角二分教授法八冊一二冊每冊三角第三冊洋二角

學部評語

徵古稱今往往廣有激勸儆戒之意啓迪初學足爲先入之資圖繪亦上

固本子宮丸

一國一家之中婦女實居多數且一國之强弱一家之盛衰關係乎婦女者非淺凡爲父母者爲丈夫者爲弟兄者應如何使其女兒妻妾姊妹之身體强健無病固爲人人應負之責任否則家庭多病既失天倫之樂又多湯藥之勞久臥床榻家政日墜人生之不幸無有過於是者今羅威醫生精於婦科產科專門療學以其一生經驗之良方製成此丸凡十二三歲之童女至五十餘歲之邁婦凡有子宮血海月經白帶病症者投以此丸無不藥到病除此丸功力偉大能與子宮血海自然輪迴之生理相輔而行如子宮無力行經此丸能强健子宮滋養胞絡則月經不行而自行耳若受孕後行經之功用停移而爲長胎兒之用如內服此丸亦即移其功而爲滋養葆胎之用此丸神妙誠有不可思議者若無病之婦女按月常服自能充補血脉活潑精神愉快心志加增食量通潤大便種種子宮月經疾病赤帶白帶自然消滅於無形中凡有備此丸者如法常服可免婦女種種疾病宿疾既去身體强健弄璋易得精神煥發仰事俯育克盡天職夫婦愛情亦自滿意此丸之有益於女界實非淺鮮也詳細另有仿單并衛生秘術一書分送不取分文

價目 每瓶一元四角 每打十四元

自七月十五日起至八月半止因遷移紀念買一瓶送一瓶買一打送一打外埠函購外加郵費一例照贈

紅血輪補丸

紅丸不一有取其色赤故名之曰紅丸者有因藥能補血血本紅赤故名之曰紅丸者有因藥料色黑形式不佳特以紅衣包裹故名之曰紅丸者其餘一無命意不過襲取口碑冒名影戤統名之曰紅丸者不知凡幾惟本藥房創製之紅丸有出類拔萃之妙堪稱爲第一紅丸者具有精奧之義者也賜顧諸君速請購服并詳閱紅血輪方書方知余言之非謬也玆將紅血輪補丸主治服法細開如下

紅血輪補丸之能力可治血薄體瘦○氣虛腎虧○腦力不足○腰部疼痛○心跳怔忡四肢軟弱無力○心腎不交○夜不成睡○胃弱飲食不化○肝陽上升○臟腑衰弱○心神不寧○遺精夢洩○小便短促以及三消五蠱咳嗽痰壅濕痰內積氣逆哮喘咯血盜汗婦女赤白帶下子宮寒冷虛弱不孕以及胎前胎後月經不調種種經水病症或停積不行或妄行過多或血崩或產後身弱無力或久瘧成痞五勞七傷小孩瘦弱疳積肚腹飽脹骨格軟弱龜背瘰癧腐骨痔漏凡先天不足後天衰弱陽痿腎虛房勞過度面黃肌瘦年幼精神困憊年老血氣衰敗投以紅血輪補丸無不立起沉疴神效無比詳細另閱仿書服法每服一丸或二丸小孩祇服一丸以溫水送下每日三次飯前服之爲妙如果身體大虧血崩等症每次可服三四丸若平常病症每服兩丸足矣不可過多每瓶極少分作八日服極多作十六日服可也

價目每瓶一元五角每打十五元買一瓶送一瓶買一打送一打

上海羅威大藥房

4051

第一中國牙粉之試驗法

凡我同胞速請試用中國品牙粉共挽利權如蒙賜顧無論多寡價格自當格外從廉至於本藥房羅威醫生所製牙粉有一特別種優點爲他種牙粉所不能及今錄其試驗法於左若能常用此牙粉者能使其牙質堅固體功强健可不畏寒又不畏熱而得牙粉之同一效力○試驗法○以本藥房之牙粉一包傾入水中盡浮水面毫不下沉加以極大熱度必不下沉或加以極底冷度亦不下沉且粉質輕鬆異常一吹即散飛此即中國牙粉第一特別試驗之證據也諸君一試便知速購用本國品爲盼

羅威藥房謹啓

艾羅補腦汁

總發行所 上海三馬路中法大藥房

各省分號均有發行

維持神經系於前祛除危險病於後增進最新之智慧發達極深之理想擴充人生之記憶力洵壽人壽世之瓊漿也

24
241

應時防病第一靈驗

中英 四時清快丸 唐製

時下寒濕過甚疾疫滋多惟每日吞服此藥數片重病可以化輕輕病可以化無保衛健康功難盡述洵家家必備人人共需者也

效 氣香味美隨身佩帶勝於荳蔻檳榔
冒風受食嘔滯胃胸口各氣蟲格洋
頭寒滯心瀉不臨苦種叮二
痛中消脹時一咬每角
暑濕染嘔痢化悶牙痧切●盒
略感傷阻毒吐疾疼疫毒價大每

包大洋五分 服法另詳仿單

總發行所上海四馬路中英大藥房 各埠本分藥房均有發售

B 4166

TRADE MARK 'KEPLER' 商標

解百勒 商標

麥精魚肝油

SOLUTION

大凡創製一藥必先有科學實驗之根本然後行之於世必愈久而愈盛否則雖哄傳一時不久消滅無蹤當寶威大藥行創製解百勒麥精魚肝油之初祗供醫界用以療治虛損而已未幾竟爲泰西各國所公認爲衆補品之冠今也已遍行全球信服者衆

此非特推廣之力乃此品之功效使之然也試問有何補品能如解百勒麥精魚肝油之久而且遠者乎此毋待本藥行自誇質諸世之著名科學家即可知矣解百勒麥精魚肝油既爲全球歡迎則其功效之靈驗可想而知矣其功效維何一言以蔽之

日大補藥凡治虛病最要惟補此即所謂沃枝葉不如培根本之義也

英京上海寶威大藥行監製

B146

5

旗妹牌雪茄烟

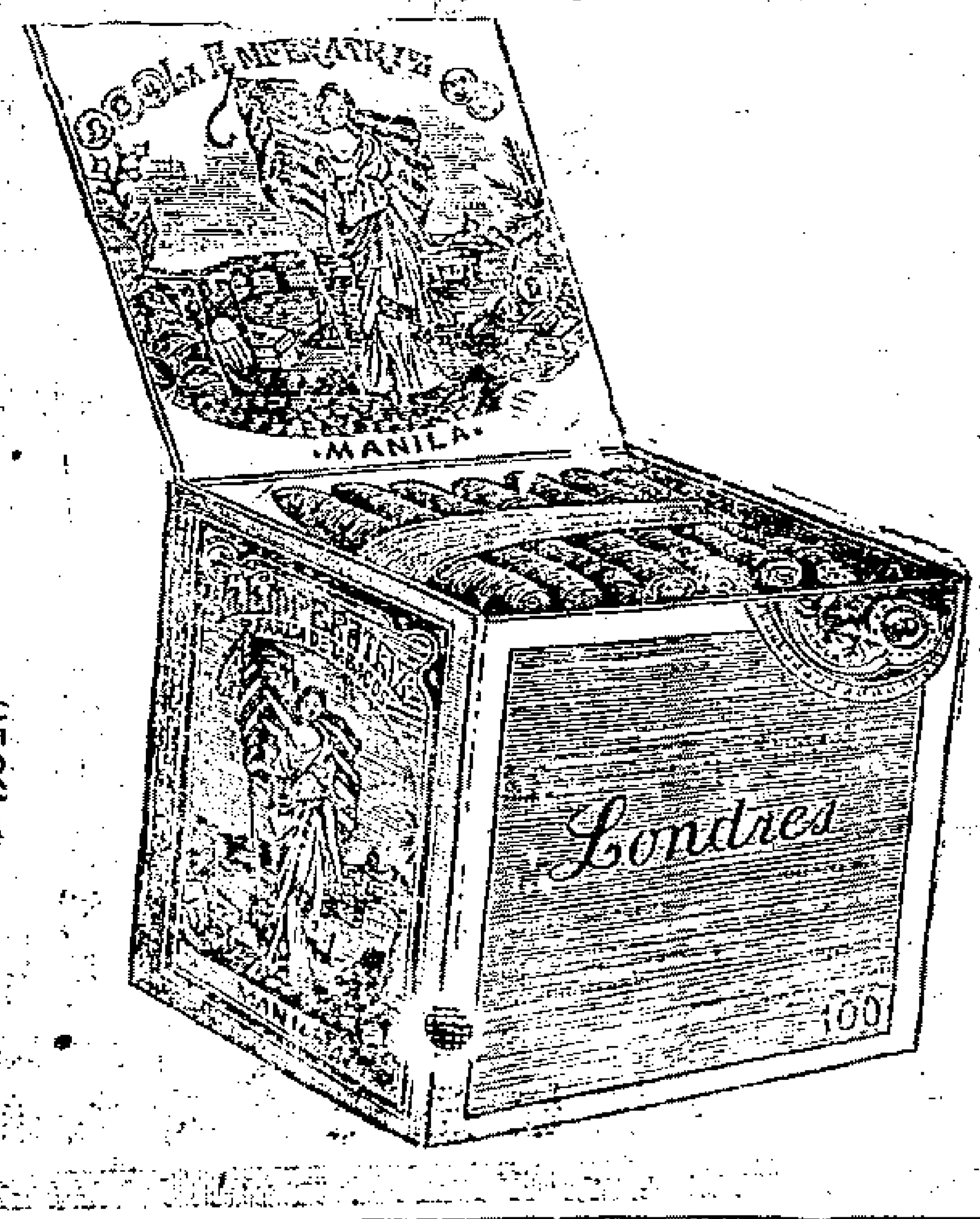

總理 永泰棧 (2382)

三井保險

敬啓者本行經理東京水險明治火險東京火險日本火險共同火險五極大公司數十餘年辦理妥善賠款速中外紳商深所共知專保各口岸及洋面水險南北市房廠棧火險其價格外公道諸公光顧請駕臨四馬路東首四川路口四十九號本賬房面議可也

三井洋行告白

B3638

GENERAL ELECTRIC Co. of NEW YORK.

慎昌洋行廣告

啓者小行現經理英國電氣總公司一切事務奉天亦歸本行經理此佈 圓明園路五號 (619)

高德洋行

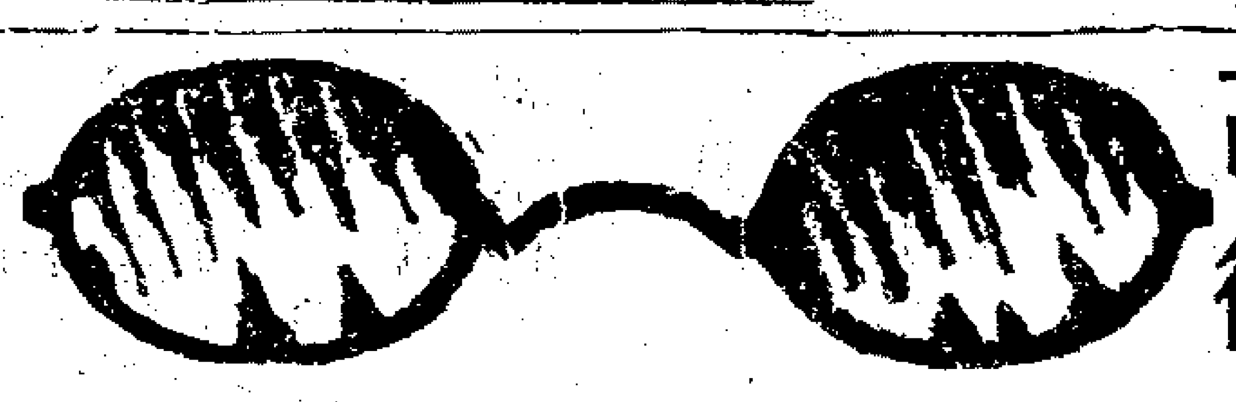

行設上海英大馬路三十六號

夫目力不佳者須向光學專家驗治大約以合光白片爲居多而於天時炎熱之際尤宜戴合光之顏色眼鏡以養目力而護眼光諸色之中郤人研究茶綠與淡黃色最妙故刻下運到大宗以備貴客擇選無論新式托力克灣鏡片或下面片子均能配製其功效之巨早已膾炙人口即日無病亦宜配戴上各種鎢色片以遮陽光此佈

賈德雷醫生啓

C181

無比之功効

我居于父母之家　清閒虛度時光　身體毫無所患之部分　世又不知病之爲何物　自因奉父母之命　出嫁而後　不能不爲之理家務　欲爲人之良妻　須先助夫調理家庭　所以不敢袖手傍觀　閒談求食　於茲三年之後　偶覺得身體困倦　然因年少　豪氣不低　忍之又忍　漸不思食　心頭亂跳　睡必作夢　常如喉中有物隔着　欲吐之勢　稍見微咳　間或合我之口味者　則可多食　食過之後身體溫暖　座則神迷欲睡　一合着眼　雖微微之响聲　或是人之脚步聲　傳及於我耳　心必跳而驚　若即張目　神必不定　耳中轟轟間或於夜間　又有不能睡　胡亂思想　非哭則爲之笑　於是乎　身稍爲瘦弱引鏡自照　臉無血色　凡事懶爲　不如三四年前之身體　同時又見月經不調白帶又起　於經期之前後三日間　腰痛氣迫　頗難伸直　常見頭痛　自己亦欲忍之　然於臉色蒼白凡事懶爲　我夫之憂　理所當然　雖爲請醫調理　累及翁姑　並生身之父母　均不安心　非請醫生則向神佛跪禱　自己之心更不安　因憂而不思服藥　病則加重　已有不能行動　日夜不喜離臥室　莫說盼望兒女　雖自身覺得難以支持　乃幸救星之臨我身　新聞紙上之廣告爲紹介於我丈夫　我乃不悅聽我夫之言　因家中老少　異口同音　勸我試服妙藥　其時夫已買得矣　第一日雖服之　無甚動靜　至于第三日之後　覺得精神　我乃奇之而問我夫　此次所服之藥　可是甚麼藥　如此之靈劑　可謂無比之功効也　我夫乃說曰　此藥乃日本所來之中將湯　專治婦女各科　如經水不調　頭痛眼花　心神不安　胸部亂跳　無故作嘔　胎前產後　身體酸軟　赤白兩帶等症　皆可治之　又能治男子之感冒　乍寒乍熱等症云云　我聞之後　乃又問明服法　連服了二個多月　身體己得復原　因自已之喜服中將湯之熱心發矣　信實其是無比之靈劑　今仍常常服之然於去年三月間安產一兒　果得母子之平安　同時已知中將湯之利及婦女　是於抱嬰女而誓言曰　我命之得延長　我能爲人之母確是　中將湯之力助之者　今特登報廣告同胞之姊妹之外　凡於會面之妹姊間　我亦贊揚中將湯之好處　胆敢大聲呼之曰　中將湯正是婦女之母藥　爲婦女者　確實不可一日離之凡　見此篇廣告　萬望傳揚是予之所深望焉　中將湯藥價　四禮拜洋二元五角　兩禮拜一元四角　一禮拜洋七角五分　四日份洋四角五分　本舖　日本東京　津村順天堂

中將湯批發處　上海河南路　東亞公司書藥局

B 4109

正貨漲價

本號各項丸散膏丹無不靈效非常實非彼等售劣貨者可同日而語也歷蒙〇諸君光顧何敢藉此牟利無奈所進各貨日貴月昂故不得已先將龍涎戒烟丸暑爲加些以維持血本料購好貨〇諸君必能體諒苦衷龍涎香戒烟丸大瓶現售大洋六角小瓶三角〇〇上海〇蘇州〇杭州〇〇鹿芝館啓

B3987

廣濟祥藥局啓

本局專運廣東馮了性藥酒原舖批發萬應如意油薄荷油艾片油檀香玉桂油丁香油玫瑰油玉樹油洋金花原勳價値克已自帶陳李濟蠟丸黃祥華何延年如意油盧醉昌午時茶錢樹田同春丹馬百良珍珠散萬應痧氣丸八寶紅靈丹寄售諸君惠顧請至上海五馬路中市廣濟祥藥局此佈

B4151

油布出售

本英上布貨美購

行國等雨萬賜買美敢

獨名黑布多顧可最

家廠油等價者也時

經所布類廳請洋

理製藏存物來行

C163

京都同德堂

遷移擴充廣告

本堂每年夏令虔製萬應救急良茶暨避時疫要藥及常備痧用良藥靈驗無比屢已中外馳名矣今因擴充特遷移至四馬瓏家園舖八十三號門牌大洋地當衛道選製精益求精仕商光顧請認明招牌仿單庶不致誤上海白克路京都同德堂白

B3988

幻鏡賤售

今有合八發笑之頭等幻鏡十四面長六尺闊三尺置於中國戲館茶樓最爲合宜情願減價出售欲購此物者請至虹口禮查路十四號南門飯店閱看可也　主人謹啓

B4158

（被竊匯票）

茲於本月十八日在川洪港施寓宿夜被竊去施匯茂支申衡九莊匯票張公順抬頭第六十九號七月卅遲期十日英洋二百元已向該莊申明作廢請各寶行號等切勿收用特此告白

B4176

公太仁記告白

（遺失莊票）

今遺失元豐莊第三千四百念三號庚戌六月念三期元四百兩又第三千四百十十三號庚戌月廿三期元一千兩已可該莊聲明作廢並登申新兩報普告各界望各寶行號等切勿收用爲荷特白

潘澄記告白

B4172

（寄局匯票遺失）

今有屯溪寄鎮記莊滙票一紙通裕支申元春莊第六十六號七月廿五期兌道生抬頭姑一百兩正因信局倒閉將票遺失已向該莊聲明作廢無論中外官商拾得不能作用特登報聲明

蘇城鎮記特白

B4159

大清宣統三年辛亥
七月廿五日共三張

申報第三張

西歷千九百十一年
九月十七號禮拜日

外埠由民局購買須由郵局來信關照以免舞弊〇如無靈驗包可退藥還銀〇批發另有定章〇本廬分設南京花牌樓中市德生堂隔壁

強種補腎要藥

當此種族競爭世界若不強種何由競爭若不競爭何由國富強種之道首先補腎本艸載海狗腎不惟扶陽補腎兼治諸虛百損凡老人之患虛勞症者必由先天不足後天戕伐始則腎虧繼則夢遺終則無夢亦洩甚且精液便溺而出從此氣血消耗精力疲憊頭昏目眩耳鳴腰疼四肢酸痛陽萎不舉或舉而不堅或洩而不射要知種子之法全賴夫婦同房磨擦之電力電力不足則交不歡暢種何能強子何能得可不惜識本主人創製人參鹿茸虎骨野爪海狗腎汁壯陽廣嗣金丹專以壯陽補腎生精益氣爲宗旨務使元氣充足則精力強壯非惟百病自消電力亦自然增長此藥因係普通治天下腎虧之症故性極和平並無偏熱偏寒之弊凡人身五臟六腑二十四骨節三百六十五處血脈[illegible]不歲歲氣融在任[illegible]到服後數日必無耳聾必聰夜間閉目若有電光精爲人身至寶精血既充則五官百骸無不強健雖當天下補腎之藥不敢自詡請諸君一試便知優劣每盒大洋一元每料一斤收尊本洋二十八元若老年血枯及官界中人另製雙料廣嗣金丹一名丈夫再進天以海狗腎鹿茸野朮虎勒等提取精汁去渣洋功能以少勝多只要服後三點鐘便能見功功力之大奏效之速誠強種之聖藥也每盒五元不靈包退附近假冒說明五開間門面驥雲氏啓像爲證切記

上海盆湯弄過絲業會館寗波路口五開間門面崔氏擲香廬驥雲氏
總發行所啓　外埠來信須寫明寗波路第一百十五號

B 3768

夢兆飛熊

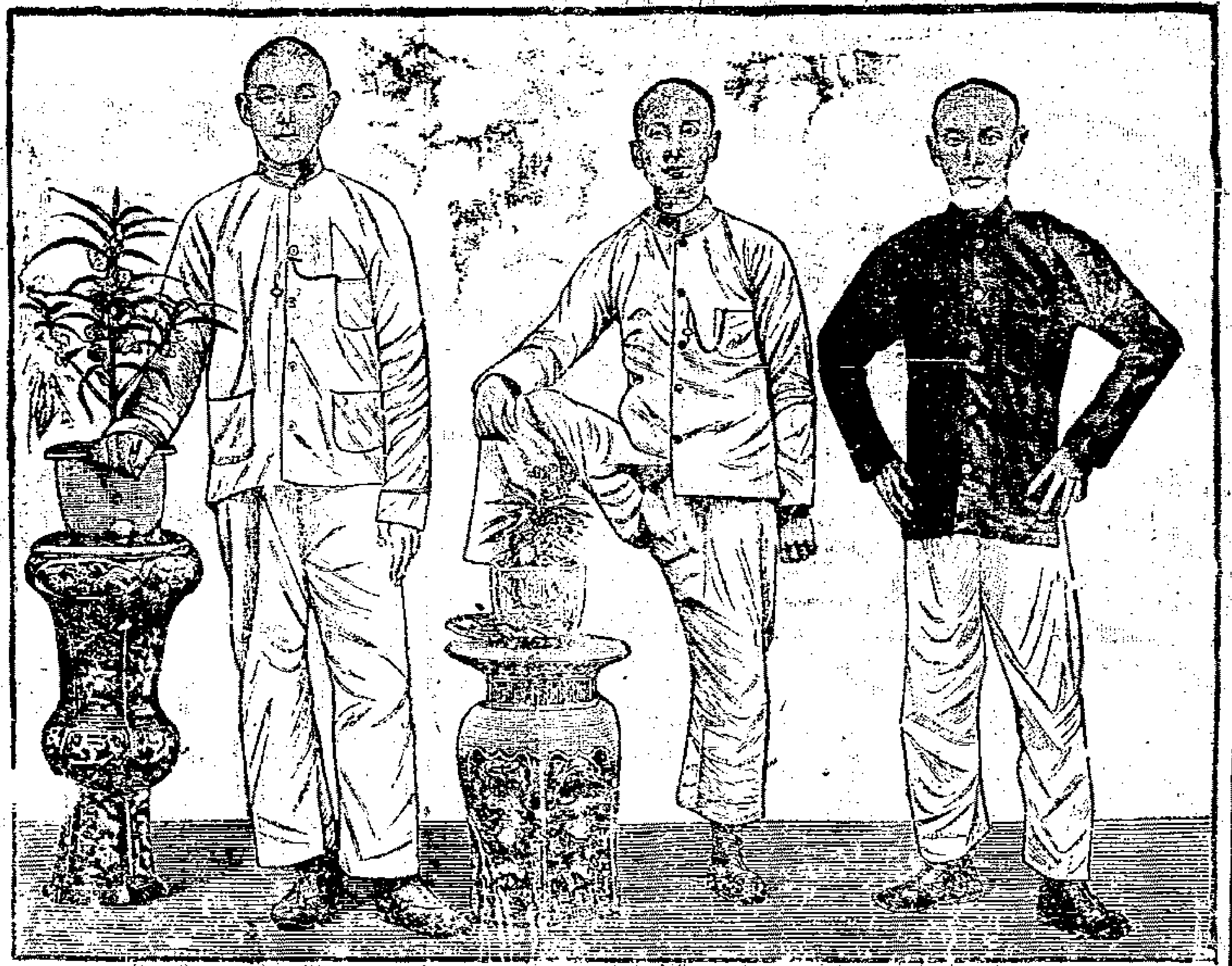

愛理士先生配製紅衣補丸有轉弱爲強之力延年廣嗣之功眞地球中第一至寶之良藥也余與友人梁君潛園翁君季棠體質素弱夜患遺精同病相憐者數年服中國藥劑毫無效驗且共艱子嗣眞可如何已酉秋在福州中英大藥房購紅衣補丸一打速服十餘日覺精神清爽顏色異常盡服之舊病頓失即告梁翁二君購服功效亦然去冬內人獲產男兒今梁翁兩君夫人並皆懷孕從可知紅衣補丸之妙洵不啻濟世慈航救人實筏功德之大當與河山同垂不朽爲發寄三人小照登報以見保證之非誣聊發數言以頌願世之困於病中者爭購此丸早登彼岸爲快

建陽縣城董事會董事黃春濤謹識

每瓶補丸四十粒價洋一元二角
每六瓶價洋六元
各埠大藥房商店均有發售倘內地無從購買請函至上海四川路一百十七號震寰藥廠購辦即日回件郵費不加

B 3740

外埠來信須寫明上海盆湯弄寗波路第一百十五號五開間門面擲香廬驥雲氏發行所方不致悮如寄民局先由郵局來信關照購者認明五開間反面畫圖爲証

敬謝　驥製

壯陽廣嗣金丹

鄙人先天不足後天失調以致年當強壯竟然春行秋令閱書一卷未終神欲離形飛去夜間或入夢遺精或無夢亦洩漸至陽痿不舉琴瑟不調人生恨事莫此爲甚屢服各種壯陽種子藥不啻毫無影響去冬檢閱時報知貴藥室所製有廣嗣金丹比衆不同之神妙緣即匯銀四元購到兩瓶服未及半居然四肢和暖黎谷春回從此老朽殘兵頓作陽台健將尤奇者賜送之藥盈之其樂洋洋妙不可言老妻一索而得已經懷姙四月豈不喜出望外耶寄語 諸君子欲強身體欲廣嗣續欲諧伉儷欲固精竅請速服此丹定能如願以償我生平誓不作欺人語也 右箋請 貴藥室代登各報以鳴心感并請 擲香廬藥室主人道安 但進盆湯街請留心假冒須認明石印仿單上驥雲氏半身小影反面五開間畫圖并工部局施敎來醫生化驗據方是的眞無僞切記切記 寗波駱駝橋邵其忠啓

B3721

自由談

徵文告白

海內文家如有以詩詞歌曲遺聞軼事以及游戲詼諧之作惠寄本館最爲歡迎即請開明住址以便隨時通信惟原稿恕不奉還

※游戲文章※

觀夜樂園新焰口臺記（愛）

徐家匯路有夜樂園焉乃人鬼莫別之區也時逢中元例開盂蘭盆會既列古玩復呈百戲兎月漸升羊燈已點但見鬼影幢幢鬼聲許許鬼態百出鬼計多端鬼之好游於此立足鬼之好淫於此野合鬼風吹面鬼箭射人人方苦夜鬼乃樂辰餓鬼不散色鬼又來金銀脂粉滿焰口臺戒僧乃披搭衣戴毘盧手執一香登臺作偈曰鬼形本隱何謂其明鬼物本蠢何謂其靈欲知鬼態請視人情鬼已烟銷霧滅人何魄動魂驚且請近看世上莫再遠跡幽冥如食鴉片烟癮日深雙肩高聳枯木成形有如夜叉裙釵其質粉銷脂枯嚇人吐舌有如紈袴人極好色精竭髓枯獨剩衰骨有如和尚坐化身亡無罣無礙上下精光有如乞丐棲身於野一病身亡骨拋郊外有如醉漢鼾射而睡一夢千年尚不肯悔戒僧偈畢於是洒甘露施法食大衆人鬼漿而相悅串水馬龍徹夜不歇今時犯寒露以尋歡他日同孤魂而入席香乎烟乎燈乎月乎人乎鬼乎夜乎日乎乃是糊糊塗塗之一幅鬼趣圖

寶塔詩一打（秋聲）

▲麻是疤像梅花雞啄西瓜翻轉石榴壳兒蜜見了笑罵說他是個胡蜂屋

▲官審判多口才五品頂帶蟒袍外套穿出門便要人抬前後擁衛虎威赫人說是官我看是混蛋

▲兵壯丁也是人斗化出身個個是光棍偷盜奸拐亂混慣欺鄉下的平民

▲營大人戴紅頂威風凜凜呼喚都是兵爺得打仗吃驚一溜烟汇逃性命

▲鎮軍門紅頂花翎黃馬褂加身彷彿是個天神可憐一戰便傾生

▲民百姓苦萬分專怕官紳終日辛興勤背脊曬得如薰碰着水旱就沒命

▲標頭挑身分高出來帶刀彷彿像强盜吃着小煙不饒閑了禍事不肯逃

▲僧不稱專吃葷念不正經嫖賭如本分六根何常清淨實在是有玷佛門

▲盛心狠不是人賣國奸臣只要鍬錢進那管同胞性命莫怪川人要奮憤

▲端瞎纏不自愛帶兵入川同胞那堪亂一旦激成民變定要弄得不好看

▲老饕嘮像栲栳一碰便倒兩頰鬍子繞可厭可惡可惱跌子跟斗不得了

▲翁龍鍾跑不動耳目不通背脊像彎弓頭縮雙肩高聳遠望一座丈八峯

揚州消夏竹枝詞（邗上寄雲生）

揚州城裏萬人家到處涼棚赤日遮何物詩脾清可沁兩三甌果壓新茶

逢門雖設不常關鎮日無聲靜自閒只爲清風吹不到阿儂居舍小三間（小家居戶天暖開門延風）

滿籃梔子賣門前一個花球十個錢要使檀郎知愛惜只教香在枕頭邊（梔子花球婦女買以懸掛帳中）

文明輸到女兒郎脫卸嬌羞學大方粧飾入時人似玉白紗衫子素羅裳

在家嬌小最工痴爲愛名花不惜資對面人來香撲鼻白蘭襟上一枝枝

風涼頭髻綺雲肩額暈紅侵汗氣鮮粉黛輕描臨鏡懶美人顏色擅天然

無端香熱起相思香爐茶溫倦不支豈是昨宵眠未穩倚欄深悶立多時

午夢初回睡眼鬆門牌鄰嫗喚忽忽勝他一服清涼散四面風輪在握中（未完）

※會聞閣雜錄※

犬偵探

黑龍江省滿洲里二道街俄商秋林洋行日前夜間被賊盜去皮貨衣服等物值洋五千餘元次早該行報請俄警署緝當將滿街四面路口用兵堵截奈騷擾數日絕未獲一蹤影嗣俄警探聞海參崴俄國警署前曾在哈爾濱以重資購一華犬善緝賊有奇技即電借此犬來偵此案越數日果護送來滿俄員將犬帶至洋行中被盜之屋犬以鼻嗅畢遽外出由二道街徐行俄警尾隨之出街里許至小北屯山後忽見有兩馬一車二俄人仰臥車傍犬忽狂吠俄警會意連擊數槍二人驚起欲逃犬奮勇力追警員卒將車馬及俄犯一併拘獲犬又吠往返梭巡旋在叢薔中覓得蘇袋二囑之破贓物在焉時觀者如堵犬回至二道街俄人飯館門首復狺狺有聲館中人俱出觀之犬於衆中獨向俄人某怒吠俄員因又飭差指拿前後共三人訊問時均供認不諱並供出逃犯二人云

※情天恨海※

讀雀護重來詩有感率題四截（綺琴）

門巷依然人已非桃花人面兩相違曾聞寄語郎珍重一寸相思泣夕暉

待到無花欲折花可憐咫尺似天涯東皇不管人閒事一任飄零到別家

媧皇未補有情天情到深時性亦捐碧落黃泉同一哭桃花依舊自年年

雖除綺語奈愁何追悔當時誤會多兒女心腸非易了憐他命薄受摧磨

題林瀟湘焚詩圖（瘦蝶）

消息傳來恨不禁玉郎何事負初心一鐙愁聽瀟湘雨淚血模糊漬滿襟

冰綃詩卷當年物搜遍瑤箱意緒紛事竟聽明仍自誤拚教刧火一

齊焚。病到難醫執見憐藥爐烟裡送華年。芳心一寸同灰死已分今生不復燃，瘦骨珊珊强自支三生悔煞縛情絲。個儂一種傷心處除却鸚哥總不知。

付之一笑

（寄重）

命名之意

某邸以疏族入繼封貝勒晉親王。由疏而親既有次第日歷年所而某邸之心迹於其生子命名時已曲曲傳出長曰振謂其振作精神干預政事次曰摟謂其既得政柄名爲扶持社稷已顯出搜攫現象三曰括謂其搜括全國資財或有未盡又爲其子包括之然則振也摟也括也直某邸一生歷史中之大關鍵也書至此適有友人過從閱此條喟然曰如子言尚有未盡蓋某邸係出天潢性喜口口三子名皆從手實是三隻手之意也

心直口快

（玉劍）

人生最可貴者知已而最難得者亦知已

世人妒我者多愛我者少或曰妒我者亦知已也

飢驅奔走不能肆力讀書終日與市儈相周旋眞大不幸

明窗淨几經史羅列紅袖添香披覽之餘與二三知已暢談古今事能享此福十年死亦無恨

我不痛楊篤生之死惟痛楊篤生之所以死

格殺勿論久已膾炙人口昨見一鐵匠罵學徒亦曰格殺勿論

戲院易名舞臺昨見一卦命先生亦書曰筆舞臺可笑

戲攷

（吳下健兒）

清官册一名陞官圖又名提寇陰審令公撞碑後六郎進京告御狀金牌宣召寇準刻日進京審問潘楊二家之事寇本一縣令抵京後潘妃賄以金帛準直告入賢王王囑以暫領賄金留作証據審時潘洪欺準官卑職小傲不爲禮請過聖旨潘始下跪審問時一味狡賴乃令差役扮作陰曹鬼卒冥刑齊備夜深提審潘訝已身已死見此情狀毛骨悚然始直供定罪此劇於進京時宿店中準左思右想坐至天明所唱一段二簧調頗動聽入後則全係白口取神耳

小說

醜情小說　**動物之愛**（十四）

（翼仍譯）

小白菊車中健談忽覺飢餓道旁有一酒店遂與紅橘郎携手而入入座後紅橘郎展詢萊哇音樂廳中之人物如何小白菊曰吾惟佩華如史德小姐之單音唱歌餘子碌碌無可稱者惟善妬耳紅橘郎曰但得萊哇先生時加青眼孰敢加非禮者卿放懷可耳小白菊俯首默然既復亂以他語遂縱談其樂未幾小白菊玉山頹矣紅橘郎扶之上車小白菊倚車窗見沿途乞丐不禁頓足嗟歎摸索囊中銀錢浪擲路中鏗鏘然丐者爭拾紅橘郎撫掌大笑車抵門紅白偕入室一宿無話

第八章

明日之晨小白菊服最美麗之衣至萊哇先生處先生一見即譽之曰美哉我兒以我觀之當爲十五齡之少女耳

於是予小白菊以種種教科書又領至劇場小白菊不禁技癢願萊哇曰儂嘗學有名之舞願就教於先生也萊哇聞之頗得意促其即演小白菊乃盡獻所長極婀娜翩躚之致萊哇則大稱賞伸其拇指笑謂小白菊曰我固聞汝善舞今知人言爲不虛我及門中當讓汝獨步矣雖然汝擅此技亦既負盛名何必來學音樂哉

小白菊乃揚其眉流其目嫣然啟齒帶有自得之色而言曰我欲爲唱歌會會長耳萊哇聳肩狂笑曰汝之志太大哉小白菊曰先生豈以我不能如願耶萊哇曰是何言我心中方謂如我兒者孺子可教耳

斯時太早同學者未至小白菊退至休息室獨坐凝思覺萊哇先生之稱許至爲允當而其熱誠至爲可感於是心花怒開幾乎樂不可支

大凡女子好勝之心較男子爲尤甚故老於交際者欲得女子之歡心莫不從誇獎入手雖或贊飾過當而女子不以爲諂轉從而傾心焉感情於是乎深交際於是乎密是誠女子之通病又豈獨小白菊爲然

新開

新鼎泰土膏棧

廣告

本號開設上海寶善街丹桂茶園東首一百六十六號門牌揀選大小洋藥親運上等各省本土另剪此發格外克己聘請頭等廣州燒烟名手監製三冬陳公烟膏輕灰濃烟綿沫白泡一呼能抵經日之癮詞和足有十里之香洵市上之特色實世間之罕逢也如蒙　紳商賜顧請認明本號招牌庶不致誤

燕醫生引病出外膏

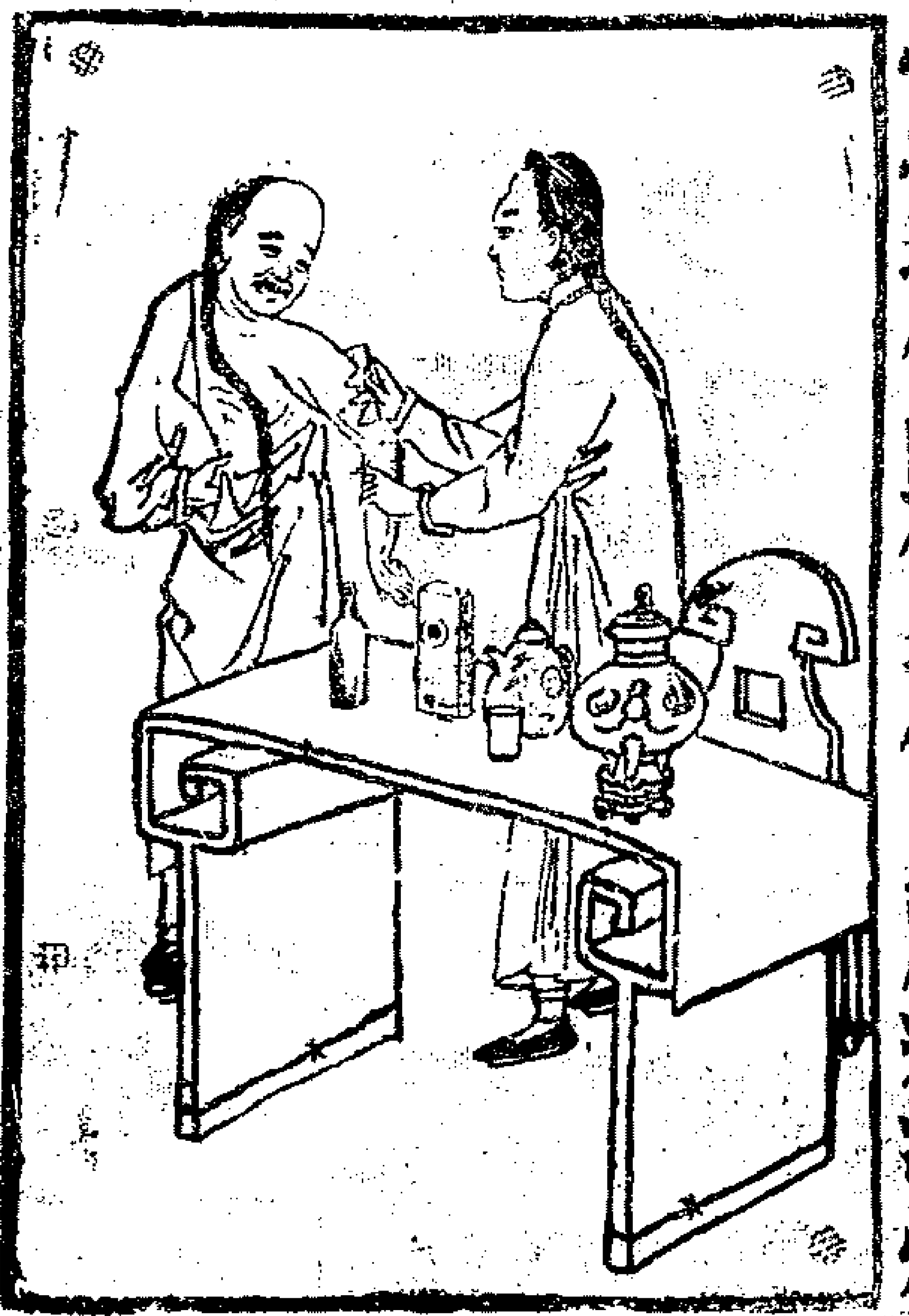

骨骱損傷跌傷扭傷及肌痛潰爛等症用貼燕醫生稀藥膏立見神效其法照包紙仿單試貼凡抱以上各症者不到三天便即霍然謂予不信請至中國各大藥房代售處試購可也

老晉隆洋行總經理

C459

德商順發洋行

德國老美女牌啤酒

本行經理老美女牌啤酒已蒙　各界同稱讚美各埠早經馳名此酒之功用毋庸再贅如蒙　賜顧認定寶星為記庶不致貽悞仕商各界承荷　購辦移玉　本行帳房接洽可稱價廉物美衛生有益之品以副　各界諸君之雅意如不信者請嘗試之方知言之不謬也　上海英界博物院路十七號德商順發洋行廣告

登錄商標寶星為記

話電一千九百八十四號

C470

四時八節家家宜備之良藥

華產精造

龍頭馬記

清醒丸

挽回利權杜塞漏卮

醫科聖品藥界大王

商標註冊

江南陸軍軍醫官　南京慈惠醫院院長　張修爵鑒定謝雅堂經驗秘方

實業界挽回利權品之一

口中香品清醒丸

上海光華堂藥局

清志醒神開關達竅
心胸暢快口喉清香

無病者服三粒　病者服四五粒　重病者服十粒至二十粒　凡夏秋各種時疫急痧常服亦不沾染　其一切效能詳列包內仿單　購者注意　同胞注意

價目　卷五分　小包一錢　中包二錢五分　大包附送藥盒內匣一只

效力　神志昏悶眼目眩花頭重體軟口渴舌燥胃礙喉乾酒醉暈船山嵐瘴氣一切痧症時行瘟疫胃暑中寒嘔惡泄瀉肚痛牙痛等症一服無不立愈

凡我同胞請用國貨　倘存貳心先試樣包

各埠經售　家天津漢口北京南京杭州各藥房各京廣貨舖　總發行上海四馬路老巡捕房東首惠福里底光華堂

B 3961

金昌

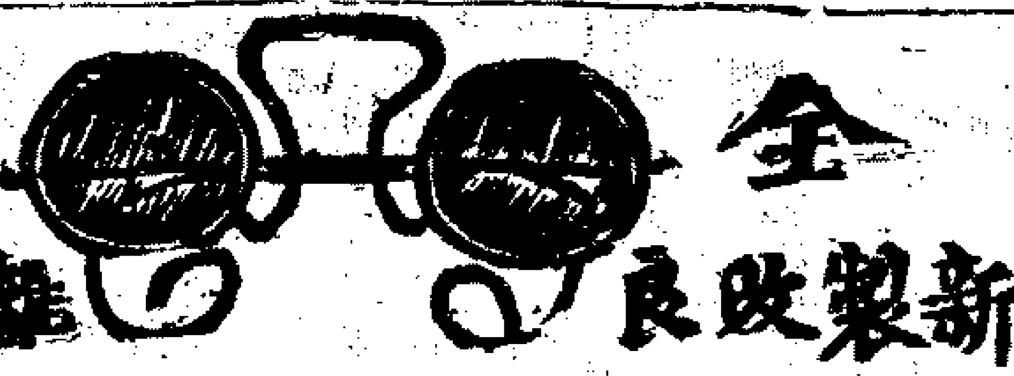

新製改良離鼻眼鏡

洋鑲金鋼鑽珠寶金銀首飾

眼鏡首飾一道人身日用要品中國素不研究以至輸入再圖人人樂用利權外溢[illegible]本號欲挽回利權特選各等名司格外精益求精[illegible]改良玲巧金銀首飾[illegible]各界一面試驗[illegible]等貨色實在外國貨之上[illegible]離鼻眼鏡可免[illegible]並合諸公面部大小[illegible]考驗等[illegible]由[illegible]明光學[illegible]生[illegible]不[illegible]年老目光配[illegible]力配片能照光外格有[illegible]石無差換其鏡片價格首飾[illegible]針珠實[illegible]一[illegible]石洋耳鐶耳圈針[illegible]金挖[illegible]是金起[illegible]金足[illegible]合仍可收回[illegible]少無欺劃一不二上海跑馬廳二馬路口電話一七零四號　蘇州閶門外馬路全昌號

老太古公司

倫敦崙格西火險公司

柯里仁火險公司

叭喇定火險公司

雙司勞洽其火險公司

家定火險公司

啓者本行經理以上五保險公司專務現可代客保險房屋棧房及各屋內所有衣服牛財貨物等保險價格外公道本行更設經理處在寧鎮波江蕪湖九江漢口宜昌蘇州杭州沙市煙台天津牛莊等處貴客欲保請至本行商議可也特此佈聞